ECOLOR

立邦，永续大地精彩

立邦中国2018
企业社会责任报告

Nippon Paint CSR Annual Report

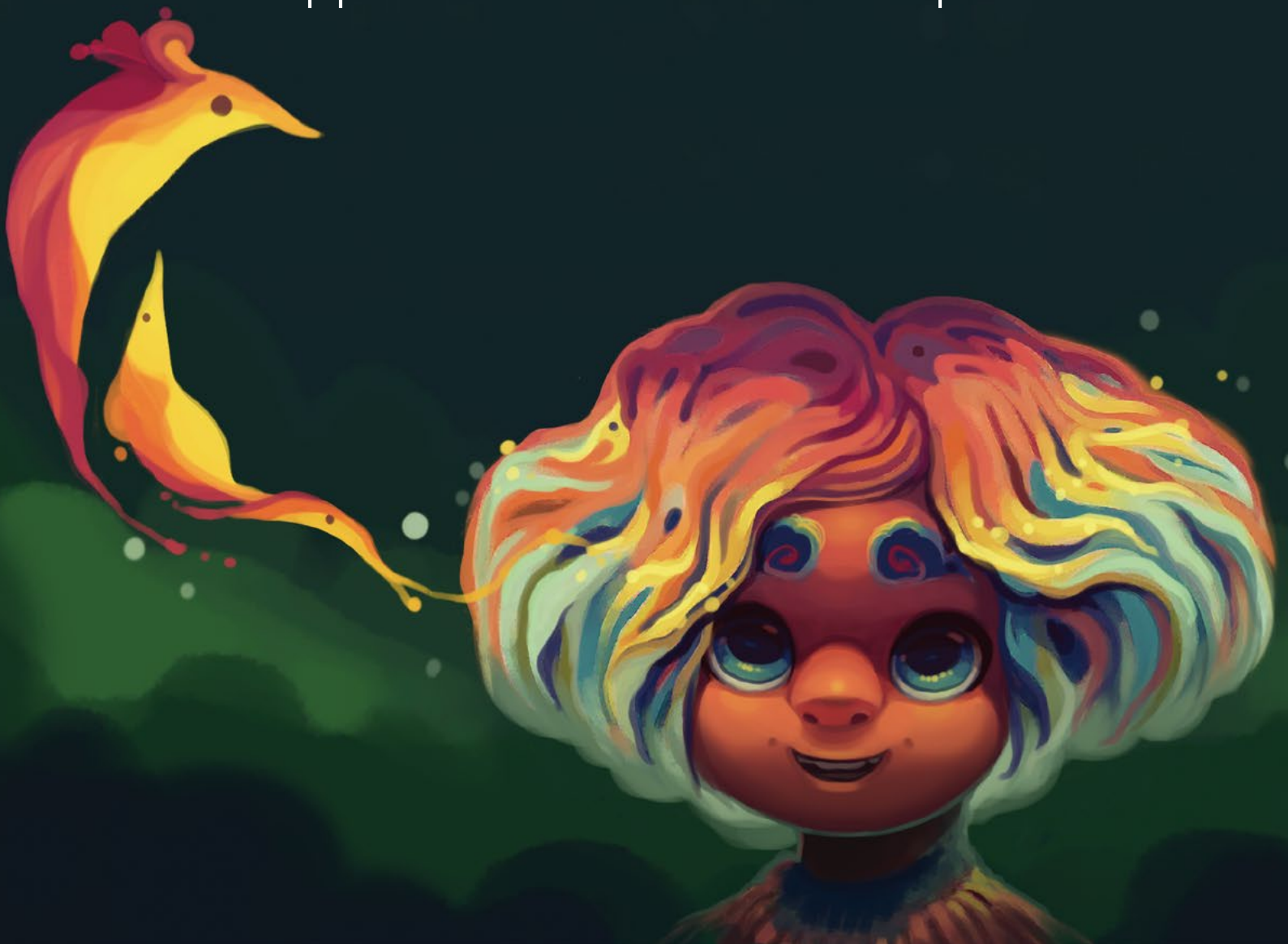

关于本报告

本报告书主要涉及立邦中国 2018 年度履行经济责任、环境责任和社会责任所开展的项目和取得的成果，希望本报告能够让您充分了解立邦中国企业社会责任的诚意。期待您的宝贵意见与建议，帮助我们在企业社会责任方面有更好的表现。本报告于 2018 年 2 月正式发布。您可登录立邦官方网站浏览或下载本报告，了解更多相关信息。

发行：立时集团、立邦中国企业社会责任委员会
指导：黄守金、钟中林、胡朝晖、孙荣隆
主编：立邦中国公关中心
美术编辑：傅紫薇

CONTENTS 目录

02 卷首语
08 关于立时集团 & 立邦中国
10 企业文化与理念
11 2018 年立邦 CSR 成果
12 2018 年立邦大事记 & 荣誉榜
14 2018 年立邦企业社会责任概览
20 1+3 计划
28 绿色行动
40 员工关怀
50 为爱上色
93 社区关怀
108 立邦中国各事业部介绍
111 立邦中国业务联系

“在立时集团，CSR 在“精益成长”企业文化积极推进，成为集团管理与思维中必不可少的部分。我们始终坚信，CSR 精神的高度分享和沟通，在提升整个集团凝聚力起到极为关键的作用。”

精益成长，拥抱未来

立时集团于 1962 年成立，现已经发展成为亚洲最具规模的涂料集团之一，业务范围横跨 17 个国家和地区。立时在保持主营业务迅速发展的同时，践行可持续发展的企业社会责任理念。我们将“精益成长”（Lean for Growth）的企业文化理念贯穿于日常运营中，每一位员工都要在日常工作中日复一日地践行。在立时集团，CSR 在“精益成长”企业文化积极推进，成为集团管理与思维中必不可少的部分。我们始终坚信，CSR 精神的高度分享和沟通，在提升整个集团凝聚力起到极为关键的作用。

我们希望我们的员工为正在进行的事业感到自豪，希望我们的股东和消费者能感受到我们对环境的友好。我们通过精耕细作，在不同的国家和地区采取本土化的公益行动。中国市场是立时集团亚洲布局中的重要一环，1992 年，立时集团进驻中国，成立立邦品牌。早在立邦进入中国不久后，吴清亮先生便开始个人出资捐建立邦小学，帮助更多人实现梦想。立邦也在业务高速发展的同时，不断进行公益升级。立邦以「永续大地精‘彩’」作为企业社会责任核心精神，致力环境生态平衡，与消费者、环境携手共创可持续未来。

“员工关怀”是 CSR 的核心部分，员工的支持是企业发展的基础，正是每一位立邦人兢兢业业地在各自的岗位上发光发热，才使得立邦取得了今天的成绩。我们希望通过开放式的沟通，倾听员工心声，创造条件让员工从工作中获得满足感，感受快乐与幸福。同时，拉动员工参与“社区关怀”项目，为身边的弱势群体带去色彩与温暖。对外，我们搭建公益平台聚集更多社会资源助力儿童成长。「为爱上色」是我们 10 年来长期坚持的 CSR 项目，持续为中国偏远地区的孩童带去美术教育支持，用爱与色彩陪伴童年时光。

我们遵循着立时集团创始人吴清亮先生的信念：当企业越有成就的时候，应该给予社会更多的回馈。这也意味着，当我们为社会奉献得越多，开展的活动越多，帮助的人越多，我们也就更加强大。我们的业务够好，能做的事就更多，我们的企业社会责任感也就更强，这是一个正向的循环。

2019年对于世界经济而言，将是一个充满挑战和压力的一年。在立时集团“精益成长”企业精神下，我们积极乐观面对，一起携手共进，砥砺前行。在追求经济效益的同时，立时集团坚持可持续发展，依然不停歇地履行企业社会责任，为人们、为社会共创美好未来而奋进，永续大地精彩。

“在立邦每一个员工都是一个发光点，每一个发光点都可以将正能量传递给周围的人，让世界因为我们而变得更有希望，更加多彩。”

积聚能量，从心出发

2018 年，是中国改革开放四十周年。伴随着改革的春潮，立邦实现了飞速发展，并始终以不变的承诺，积极履行企业社会责任。我们秉持“可持续发展”的企业理念，全力开发低碳环保涂料，致力于环境生态平衡，打造全方位涂装体系，全力为消费者提供健康环保的产品和贴心周到的服务；通过技术创新和工艺创新，打造智能化现代工厂，引领涂料行业的绿色可持续发展。

十年来，立邦 CSR 从一个起心动念的开始，到一系列善的行动，由内而外，推己及人，从擅长的业务着手、从关怀身边的人和事开始逐渐展开，形成一个企业、员工、与利益关系者的良善共生圈，也正因为力所能及，所以能长长久久。

员工的高度认可与积极参与，是立邦坚持践行企业社会责任最大的动力。在立邦，每一位员工都是”家人“，我们愿意花更多时间去倾听员工的声音，支持与陪伴每一位立邦人的成长。同时，立邦从内部“员工关怀“向外拉伸，拉动员工参与到企业社会责任中，形成独特的志愿服务文化精神。立邦秉承“为讚而战”的企业文化，从让员工满意开始，由内而外的让消费者的满意、让供应商的满意、让渠道满意……而”讚“也是立邦的企业社会责任精神，我们搭建公益平台，通过”拉帮结派“拉动合作伙伴和社会力量共同参与公益，让更多与立邦相关联的群体获得服务与帮助。

截至 2018 年，立邦有超过 13000 人次员工参与“社区关怀”项目；有来自全世界的 67 位艺术家参与“「为爱上色」艺术 +”项目；超过 5800 名大学生参与“立邦「为爱上色」中国大学生农村支教奖”，这些数字的累计也是正向能量的累积。在立邦，如果每一个员工都是一个发光点，每一个发光点都可以将正能量传递给周围的人，那么立邦就是一个美好社会正能量的发源点，积聚正能量，可以让社会能量正向循环，让世界因为我们而变得更有希望，更加多彩。

2019 年，让我们保持年轻的心态，迎接改变，积极刷新自我，朝着员工、企业、社会和谐共处这个大目标更进一步。未来，我们将号召更多的立邦人携手奋进，从关爱与分享中获得动力，积聚正能量，用感恩的心面对生活每一天，践行企业社会责任，让爱与色彩温暖彼此。

“立邦工业涂料事业群坚持将精益成长（LFG）与 CSR 齐驱并进，营造良好的企业氛围，推动企业、社会与环境相协调的可持续发展，彰显企业社会责任。”

推动 LFG 自主经营，践行企业社会责任

过去的 2018 年极具挑战。在中国经济下行压力下，立邦 IU 面临外部市场下滑、营商环境日趋严苛、内部运营三大挑战。重压之下，立邦 IU 人迎难而上，依然坚持产品与服务的创新，引领着涂料行业的发展。2019 年，立邦 IU 有更多的期许也将迎来更艰巨的挑战，需要我们众志成城、积极应对。2012 年立邦正式启动“精益成长”（Lean for Growth）。经过七年的探索和实践，已日趋完善，并成为立邦 IU 的企业文化。

2018 年开始，为进一步深化和落实 LFG 精益成长企业文化，IU 启动 LFG 自主经营企业运营模式的探索，克服三大挑战，让客户、员工、股东满意；企业合规运营，让天更蓝水更清，职场更安全，践行企业社会责任！

IU 各层级以经营会计报表为工具，传导市场压力，培养员工的自主经营意识；化小组织单元，打破部门墙，明确责权利，通过内部交易提升运营效率；同时发现和培养人才，让整个企业更有活力。根本上是赋能员工，让员工产生“由内而外”的动力来取代过去“由外而内”的压力下去行动的工作方式。在此过程中，会明显区分出主动型员工和被动型员工。具有主动意识和经营意识的员工是立邦 IU 人才发掘的目标，具有开放性、包容性、创造性是人才选拔的基本原则。同时，变革激励机制和薪酬制度，激发员工从老板“让我做”向“我要做”的思维模式转变。

与此同时，我们始终对市场环境的变化保持清醒的洞悉，密切关注客户需求的变化，保持对市场的快速响应，开发水性、高固等新产品；另一方面严把品质关，实现稳定交付。践行立邦 IU 的使命，即“赢得客户信任，创造喜悦利润”。

立邦工业涂料事业群坚持将精益成长（LFG）与 CSR 齐驱并进，营造良好的企业氛围，推动企业、社会与环境相协调的可持续发展，彰显企业社会责任。我们将持续以创新的技术、专业的服务、环境友好的产品全力支持全球客户，为世界创造更多精彩。

关于立时集团

立时集团是亚洲知名的涂料公司，负责管理立邦在亚洲区域的运营业务。由吴清亮先生于 1962 年在新加坡创立。

如今，立时集团在全亚洲区已建立了超过 60 家制造工厂，业务横跨 16 个国家和地区，包括：孟加拉国、中国、中国香港、印度、印度尼西亚、韩国、马来西亚、巴基斯坦、菲律宾、新加坡、斯里兰卡、中国台湾、泰国、越南、缅甸以及阿联酋等地。始终致力于为顾客提供可信赖的专业服务，以及每年近 10 亿升环保涂料的产量，使得立时集团成为亚洲涂料供应商的代名词。而这样的成绩离不开立时集团 20,000 名员工的有力支持，从产品开发、生产到项目管理，是员工们在公司各项业务上的高效付出不断推动着集团的成长。

立时集团以诚实、智慧和追求卓越的核心价值观作导向，坚持提供创新的产品及贴心的服务，并持续性的为保护和美化环境而努力。在产品开发、研究、管理以及制造方面凭借专业的能力与丰富的经验，坚定不移地加强对产品质量与服务的重视，不断推出优质的产品来满足消费者的需求。严格遵循安全健康及各项环境指标，提高产品的环保可持续发展的品质，不遗余力地以最小的资源消耗，去降低任何对环境造成影响的可能，这是立时集团多年来领先市场的关键所在。

60+ 家制造工厂

16 个国家和地区

20,000 名员工的有力支持

关于立邦中国

立邦中国隶属于新加坡立时集团。1992 年，立邦涂料进入中国，已成为中国涂料行业的领导品牌。立邦一直以美化和保护人们的生活为己任，不断创造出品质优越的产品，让美丽的色彩足迹遍及中国每一角落。致力于成为涂料行业的全方位服务商，立邦旨在推动创新技术的研发、多元产品的拓展，让中国消费者和客户在涂料功能、涂刷效果和环保、服务等方面有更大选择，从而提供以消费者和客户为核心的服务，最大程度满足社会和市场的需求。立邦业务范围广泛，涉及到多种领域，其中的建筑涂料、汽车涂料、一般工业涂料、卷材涂料、防护涂料、粉末涂料等更是在行业里名列前茅。上海世博会场馆、奥运会重点场馆、广州亚运会场馆、中央电视台新台址等，他们的表面无不在立邦涂料的保护下熠熠生辉。立邦丰富了人们日益美好的生活，越来越受到人们的瞩目和信赖。

立时集团在中国的成员包括：立邦投资有限公司、日涂（上海）涂料研究开发有限公司、凯柏立邦汽车涂料（上海）有限公司、立邦涂料（常州）有限公司、立邦涂料（成都）有限公司、成都市长润发涂料有限公司、河南立邦长润发科技材料有限公司、广东立邦长润发科技材料有限公司、立邦长润发科技材料（成都）有限公司、上海立邦长润发涂料有限公司、天津长润发化工有限公司、立邦涂料（佛山）有限公司、立邦工程材料（广州）有限公司、广州立邦涂料有限公司、立邦涂料（河北）有限公司、立邦涂料（河南）有限公司、立邦油漆（香港）有限公司、立邦涂料（湖北）有限公司、立邦涂料（江苏）有限公司、立邦工业涂料（上海）有限公司、廊坊立邦涂料有限公司、立邦新型材料（济南）有限公司、立邦涂料（昆明）有限公司、立邦新型材料（上海）有限公司、立邦新型材料（天津）有限公司、上海能优企业管理咨询有限公司、立邦涂料（清远）有限公司、立邦涂料（重庆）化工有限公司、立邦（上海）表面处理剂有限公司、立邦涂料（中国）有限公司、立邦涂料（沈阳）有限公司、立邦涂料（四川）有限公司、立邦涂料（天津）有限公司、厦门市鑫展望汽车材料有限公司、厦门市明邦工业材料有限公司、漳州鑫展旺化工有限公司、厦门毅诚商贸有限公司、雅士利涂料（苏州）有限公司、臻辅材料科技（成都）有限公司、立邦涂料（郑州）有限公司、立邦装饰工程（上海）有限公司、立邦装饰材料（广州）有限公司、北京秀珀装饰有限公司、广州秀珀装饰工程有限公司、广州秀珀化工涂料有限公司、上海秀珀化工有限公司、上海秀珀装潢有限公司、广州秀珀化工（翁源）有限公司。

2010 年，立邦中国启动以“立邦，永续大地精‘彩’”（ECOLOR）为核心精神的企业社会责任计划，将“ECO（绿色、生态）”和“COLOR（色彩）”相结合，以自然、经济、责任三大循环为使命，宣示全力开发低碳环保涂料，并将全面落实员工关怀、1+3 计划、为爱上色、绿色行动和社区关怀五大企业社会责任项目，致力环境生态平衡，永续大地精“彩”，与消费者、环境携手共创可持续未来。

1992 年立邦进入中国

现已成为中国涂料行业的 **领导品牌**

致力于成为涂料行业的 **全方位服务商**

“立邦，永续大地精‘彩’”（ECOLOR）企业社会责任核心精神

企业文化与理念

“精益成长”(LFG, Lean for Growth) 是立时集团 2012 年起致力形塑的企业文化，经由四个面向聚焦稳健增长、质量优先、提升效率、优化收益，打造全新的运营成长契机。通过以价值为导向的成本观念，在运营过程中杜绝浪费、除去冗余流程，为客户创造更大的价值并为立时带来真正的成长。集团发展真正的增长将来自于精炼的成本结构以及团队对价值正确的思维方式。精益成长计划实施，发展企业成长契机，已是立时运营战略的关键。期待企业文化的全面推动，立时能够保持竞争优势与市场主导地位的实力。

2015 年立时集团全面升级 LFG“精益成长”精神，专注市场与消费者需求，建立“赢”的 LFG 文化（Building A Winning LFG Culture），并提出 LFG 三年沟通计划，从 2015“I, Promised...”（我承诺）到 2016“I'm Engaged”（我参与），越来越多立邦人用自身的实践，闪耀着“LFG”精神投身在每一个工作岗位中，持续创造价值。2017 年，迈入“I'm Empowered…”（我（被）授权）的阶段，立邦人将以“主人公的作战心态”，以更积极更热情的姿态，携手去创造更多的价值，创造属于每一个立邦人自己的精彩。

2018 年立邦中国 CSR 成果

2018 年超过 **17,500,000,000** 的业绩中，有 **7,900** 名立邦人共同的努力。

2018 年立邦 **46** 个主要厂区，实施安全高层诊断，整改完成率达到 **90%** 以上，全员安全考试通过率达 **100%**。

2018 年立邦研发团队共获得 **6** 大专利授权，乳胶漆产品 **100%** 达到国家绿色标准，木器漆产品 **80%** 以上通过国家十环环保标志。

2018 年 低 VOC（挥发性有机化合物）产品在乳胶漆所有系列中都已达到 **100%** 低 VOC。

2018 年 单吨产品能源消耗下降 **1.37%**，累计节约燃料动力费 **1,239,386** 元

2018 年节电 **>1,007,279** 度 / 年，节气 **>97,768** 立方米 / 年。

2018 年共推动了 **12** 项社区关怀项目，共计有超过 **5,000** 名员工志愿者参与，受助人数超过 **210,000** 人。

2018 年持续向中国人民大学教育基金会捐赠人民币 **2,000,000** 元，持续资助人民大学及其附属中学家境困难的学生们。立邦基金设立迄今，已帮助超过 **370** 名优秀学生。

2018 年向中国青少年发展基金会、上海联劝公益基金会、中国扶贫基金会、中华少年儿童慈善救助基金会等共捐赠人民币 **5,970,000** 元，对希望小学及弱势群体进行适切的关怀行动。

2018 年「为爱上色」计划覆盖全国 24 个省、2 个直辖市、5 个自治区，超过 100 个城市、乡镇，累计投入超过人民币 **70,000,000** 元基金，完成 **322** 所希望小学的外墙涂刷，捐建完成 **298** 所立邦快乐美术教室，**31** 所立邦希望小学建设，携手 **48** 个伙伴，共帮助超过 **90,000** 名孩童改善校园环境。

2018 年，立邦「为爱上色」中国大学生农村支教奖响应十九大建设“美丽中国”号召，支持全国 **56** 所高校 **100** 支团队，深入 **108** 个乡镇村落，开展累计 **2381** 天 **21,000** 支教课时的社会实践。2017-2018 累计支持国内 **68** 所高校共 **202** 支大学生团队，深入中国 **164** 个城市开展社会实践，影响人数超过 **7,250,000** 人次。

2018 年立邦 · 大事记

- 立邦荣获 2017 **中国外商投资企业履行社会责任优秀案例公益创新奖**
- 立邦西南区域新生产基地项目落户云南（昆明）富民工业园区
- 立邦木器漆与墙面漆获 **2017 中国品牌力指数（C-BPI）行业第一品牌**
- 立邦工程“力量空间”展馆在上海浦东正式对外开放
- 立邦长润发环保涂装产品系列全新升级
- 立邦蝉联**网易家居 315 报告涂料行业服务质量综合排行榜第一名**
- 秀珀化工发布车库色彩新方案 引领车库地坪漆发展新方向
- 廊坊立邦省级工程技术研究中心顺利通过验收
- 立邦工程首发 2018 外墙臻质感流行色
- 立邦长润发新生产基地项目落户河南兰考产业集聚区
- 立邦涂料与康得复材达成战略合作
- 立邦厨卫涂装实现 O2O 官方直营店同时登陆三大电商平台
- 立邦原生植萃漆超高端内墙涂料新品上市
- 立邦中国获**“上海品牌”认证首批获证企业**
- 立邦特别支持“小王子 75 周年纪念展” 用爱刷新七彩童年
- 立邦与京东开启家装供应链的深度合作
- 立邦获上海金桥开发区员工关爱示范单位
- 立邦获中国质量检验协会颁发**“全国质量检验稳定合格产品”等六项殊荣**
- 立邦荣膺第七届中国财经峰会**“2018 杰出品牌形象”等两项大奖**
- 立邦「为爱上色」携手青基会连续八年举行乡村美术教师培训
- 亚洲动物基金 20 周年携手立邦中国 传递同理的关爱
- 立邦荣登上海化建 TOP10 品牌榜
- 立邦第五季《梦想改造家》带来房屋家居装修改造的全新体验
- 立邦中国与万科签署联合实验协议推进绿色建材研发创新
- 立邦音乐私享会在上海奏响 音乐刷新生活
- **2018 立邦「为爱上色」艺术 +10 幅城市彩绘为上海“美丽家园”建设添亮点**
- 小改造刷新年轻生活 家装网综立邦《就匠变新家》第二季收视超 1.5 亿
- 立邦「为爱上色」**获“CSR 中国教育奖”四项荣誉大奖**
- 立邦「为爱上色」**获 2018 公益之申“十佳公益伙伴企业”**
- 立邦涂料（湖北）有限公司工厂投产 开启智能制造工业 4.0 时代
- 立邦涂料（中国）有限公司**荣登工信部《绿色制造名单》**
- 立邦入选 2018 全球创新企业 1000 强
- 立邦揭晓 2018“未来之星”青年设计师大赛获奖名单
- 第二届立邦「为爱上色」中国大学生农村支教奖获奖名单揭晓
- 立邦收购麦加涂料的多数股权，全面进入集装箱和风电基础设施领域

2018 年立邦 · 荣誉榜

- 中国外商投资企业履行社会责任优秀案例，公益创新奖；
- 恒大地产集团“2017 年度优秀供应商奖”；
- 立邦木器漆与墙面漆获 2017 中国品牌力指数（C-BPI）行业第一品牌；
- 文娱责任影响力年度盛典，立邦《梦想改造家》荣获年度生活节目大奖；
- 荣获网易家居 315 报告，涂料行业服务质量综合排行榜第一名；
- “万科 2017 年度 A 级供应商”称号；
- 2017 年度碧桂园集团优秀供应商奖；
- 2017 年恒大优秀战略合作伙伴奖；
- 上榜普华永道思略特发布的《2018 年全球创新企业 1000 强》
- 荣登工信部《绿色制造名单》
- 2018 公益之申“十佳公益伙伴企业”
- **CSR 中国教育奖 一“CSR China TOP 100”、“最佳 CSR 创新奖”、“‘一带一路’特别奖”和“公益视频传播奖”**
- 上海化建TOP10品牌榜“2018年度建筑涂料十大领军品牌”“2018年度上海化建匠心企业”
- **第七届中国财经峰 “2018 年杰出品牌形象奖”**
- **立邦中国区总裁钟中林先生当选第七届中国财经峰会“2018 行业影响力人物“**
- 立邦高级技术员钱军荣获上海化建 TOP10 品牌榜”2018 年度上海化建工匠人物”
- 中国质量检验协会开展的 2015 - 2018 年度“全国质量检验稳定合格产品”调查汇总和展示公告 一”全国质量诚信示范企业”、“全国质量诚信标杆企业”、“全国涂料行业领军企业”、“全国质量检验稳定合格产品”、“全国质量信得过产品”和“全国涂料行业质量领先品牌”
- 荣获由慧聪网主办的“ 2018 中国涂料品牌盛会暨华彩奖影响力品牌”颁发的六项大奖：“墙面漆影响力国外品牌”、“工程建筑涂料影响力品牌”、“家装木器漆影响力品牌”、“家具漆影响力品牌”、“粉末涂料影响力品牌”、“墙面漆影响力国外品牌”
- “上海品牌“认证首批获证企业
- **第九届金漆奖“2017 年度杰出工程涂料品牌”，“2017 年度杰出生态涂料品牌”，“2017 年度杰出内墙涂料品牌”，“2017 年度杰出外墙涂料品牌”和“2017 年度杰出油改水战略合作伙伴”**
- **立邦中国区总裁钟中林 (Eric Chung) 被授予第九届金漆奖“2017 年度风云人物”称号**
- 2018 年，秀珀化工荣膺地坪漆类“2018 年中国房地产开发企业 500 强首选供应商”
- **立邦“「为爱上色」艺术 + 大学生农村支教奖”获得 Ragan Awards（拉根奖）2018 年度最佳媒体关系活动荣誉奖（PR Daily's 2018 Media Relations Awards）、Ragan Awards(拉根奖)2018 年度最佳公关数字化及社交媒体 (Digital PR & Social Media Awards）荣誉奖（Honorable Mention) 两项大奖**
- **立邦“「为爱上色」艺术 + 项目”获得 Ragan Awards（拉根奖）2018 年度最佳企业社会责任荣誉奖(CORPORATE SOCIAL RESPONSIBILITY CAMPAIGN OF THE YEAR）**
- 立邦「为爱上色」艺术 + 大学生农村支教奖”中国杰出品牌营销奖（经济观察报）

2018 年立邦
企业社会责任概览

核心精神

可持续发展是立邦恪守的企业战略。立邦以“永续大地精‘彩’”（ECO+COLOR）作为立邦企业社会责任的最高指导原则，它代表了公司对自身、对员工与家人以及所有利益相关者的承诺。为此，立邦将实现企业责任的活动以经济、自然和责任三大循环进行分类，通过 1+3 计划、员工关怀、绿色行动、为爱上色、社区关怀等五大责任项目，使立邦从自身经济活动层面，环保层面以及弱势群体关怀层面，践行企业社会责任。

作为立邦商业战略的重要组成部分，立邦更协同战略合作伙伴一起开展企业社会责任的相关活动，并把其衍生至全社会及所有的利益相关者，共同实现保护环境，实现绿色生活的最终承诺。

> *立邦，“永续大地精‘彩’”*
> *Nippon Paint, ECO+COLOR*
> *ECOLOR = ECO（绿色、生态）+ COLOR（色彩）*

宗旨与五大责任项目

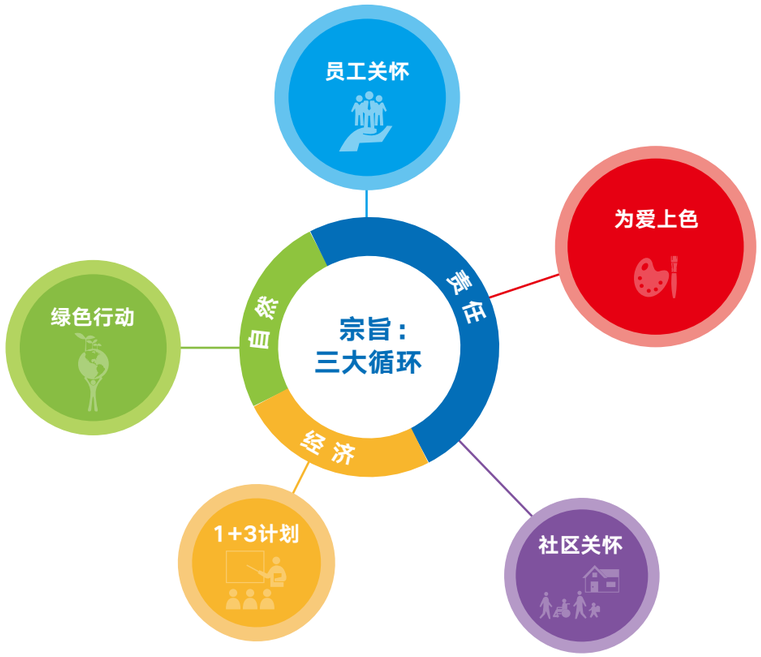

立邦承诺

立邦涂料中国集团各公司以谋求全集团的共同繁荣为基本理念，通过企业事业致力于社会公共利益以保护环境、促进社会和谐。立邦通过在市场开发、产品设计、生产制造、销售及服务各环节创新与合作，实现企业社会责任的提升，建立良好市场环境与社会经济关系，推动企业可持续发展，确保员工和相关方的职业健康安全，为立邦与消费者及环境创造一个美好的未来。

为此，对于所有的业务活动，特制订以下方针：

- 作为提供有价值涂膜的专业化工企业谋求全球性的发展。
- 遵守法律法规及其他要求，以顾客为导向。
- 降低能耗、节约资源。以降低企业生产成本、保护资源和环境为最高指导原则，从为环境保护与降低能耗做贡献的绿色企业发展为信得过企业。
- 通过基于经营理念的各种事业活动，以与国内外的客户、贸易方、区域社会、员工、股东等利害关系方之间的信赖关系为基本，以期实现经营构想，并将立邦的社会责任加以延伸，关注慈善及公益事业，履行作为企业公民的社会责任。
- 整合内部与外部资源，落实企业社会责任的循环目标，分享平台，充分实现互帮互助效应。
- 在研发减轻环境负担的产品与技术的同时，从产品研发到报废的所有阶段中，切实考虑环境、安全、健康、关怀等方面的问题，并根据国际动向，实施化学品的管理，以赢得社会对于企业的信任。
- 通过提供色彩丰富、品质稳定的产品和优质的服务，不断增强顾客满意，为持续发展立邦事业、保护生存环境而努力。
- 提供具有竞争性的薪酬与成长计划；创造良好的工作环境与安全保护；增进各部门团队合作；关爱员工、合作油漆工等利益相关方的家人；密切与工会的合作与互助。
- 以人为本，全员参与，促进沟通与理解，实施自主管理。

黄守金
立邦中国企业社会责任 (CSR) 委员会主席
(立时集团首席执行官)

钟中林
立邦中国企业社会责任 (CSR) 委员会副主席
(立邦中国区总裁)

胡朝晖
立邦中国企业社会责任 (CSR) 委员会副主席
(立邦中国工业涂料事业群总裁)

立邦中国 CSR 委员会架构

立邦将企业社会责任作为市场经营中与相关利益者的沟通方式，更是企业管理的重要方式。为了确保 CSR 工作更有效推行，立邦中国在 2011 成立 CSR 委员会，建立六年以来，以每季度一次的理事会议、每年至少一次的全员会议，来履行其推动企业全面履行社会责任、落实五大责任项目的重任。并在践行过程中建立起自己独特的运作模式：

- 管理层的承诺 (CSR 项目的基础保障)
- 系统的运行以及推行 (CSR 项目的推动剂)
- 立邦中国全体员工的推行 (CSR 项目的催化剂)
- 主席与副主席
  立时集团首席执行官黄守金先生担任立邦中国 CSR 委员会主席，立邦中国区总裁兼建筑涂料事业群总裁钟中林先生担任副主席。
- CSR 事务局
  立邦中国 CSR 委员会的事务常设机构以公关中心 (对内、外宣传和对外社区关怀与公益活动) 和 QHSE 部门 (内部推动和对内协调) 为中心，人事部门负责员工关怀项目推动。其他相关延伸职能由主席与委员会决定。
- 常务委员
  承担五大项目之一或活动的全局策划、引领、推动，引领各自区域 CSR 活动的开展，并且具有影响力。参加 CSR 常务委员会议，对 CSR 方向和项目的提议，对专项 CSR 项目或议题进行讨论、决策。负责担当项目或相关领域的横向、纵向的沟通和推动。
- 委员
  集团内各事业群总裁、地区总经理、各功能本部、各事业部、RHQ 内各部门最高负责人担任委员。
- 区域安全委员会主席同时担任立邦集团安全委员会委员。

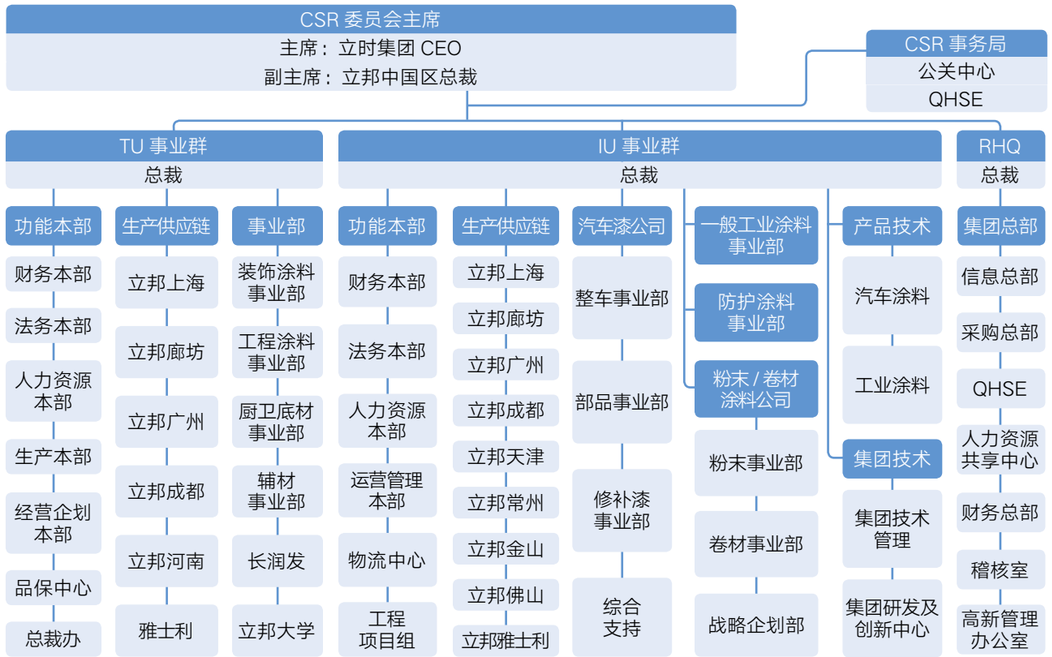

“立邦无法将自然环境与企业本身的商业运营完全分离，我们将世界的色彩以及保护环境融入到“立邦，永续大地精‘彩’”（ECO+COLOR）中，作为立邦企业社会责任的最高指导原则。”

——立邦企业社会责任委员会主席 黄守金

1 “1+3”计划

安全是立邦日常的基础

以立邦公司为“1”，自上而下从立邦的管理团队到所有员工；携手行业内上下游企业为“3”，包含供应商、物流商与客户，搭建全供应链质量、健康、安全、环境（QHSE）的专业队伍。不但将安全责任逐级分解落实到全员，同时建立与相关方共赢安全的概念，向先进的上下游供应链的企业学习，传递立邦的安全、企业社会责任理念，带领供应链的企业持续改善，共同实现在环保、安全与健康领域现状的社会责任承诺。

立邦“1+3”计划具体项目涵盖：高层诊断、行为安全观察（BBSO）管理、事故与应急管理、环境保护 & 职业健康、法律法规和产品安全管理、ISO 管理体系持续改进和风险控制以及上下游供应链企业管理等。

1+3 计划由立邦 CSR 委员会 QHSE 总部推动

“1”：立邦

高层诊断

2018 年高层诊断的目的确定为“掌握立邦中国的 HSE 活动的现状，了解工厂 HSE 的主要风险，基于风险推动 HSE 持续改进，提高立邦的 HSE 管理及绩效的水平”，并基于此目的进行策划和实施。相比往年，2018 年的高层诊断更关注新工厂和油性工厂，不但加深了审核的深度，增加了审核时长（综合工厂由两天增加到四天，专业工厂由一天增加到两天），而且覆盖了对各工厂夜班的审核。

2018 年高层诊断，立邦中国 QHSE 总部对立邦中国 15 家工厂在安全职责、危害因素识别、MOC 变更管理、电气设备管理、静电管理、HSE 关键设备、消防安全管理、产品安全管理等方面实施诊断，同时分别检验了非粉末工厂的化学品泄漏应急处置水平、粉末工厂的机械伤害事故应急响应能力。2018 年下半年，QHSE 总部还针对 2018 年高层诊断未关闭的中度及以上问题进行飞行检查复查，对每家工厂存在的中高度问题都给予了专业性评价和现场培训辅导工作。

安全管理

行为安全观察（BBSO）管理

行为安全观察（即 Behavior Based Safety Observation，简称 BBSO）是通过在作业现场观察作业人员的作业行为，并与被观察者进行交流，以强化好的作业行为，纠正不安全的作业行为，提高双方的安全意识，改变员工的工作态度与心态，建立企业良好的安全文化。2018 年，立邦中国建立了行为安全观察（BBSO）管理制度，邀请外部讲师对各公司总经理、厂长和 HSE 主管进行了培训，正式开始行为安全观察活动的推行。QHSE 总部分别对所有工厂进行行为安全观察的培训，首先邀请各工厂的一线主管进行行为安全观察的活动，逐步推行到全员参与。同时行为安全观察的电子化系统也在开发中。通过行为安全观察活动的推进，启发员工安全意识，培养员工安全习惯，建立起良好的制度遵守的习惯，让员工自愿参与安全管理，营造更好的安全文化氛围。

事故及应急管理

面对突发事件，如果可以快速有效的进行应急响应可以最大程度的减少和降低事故的严重后果。2018 年立邦中国区各工厂对应急预案进行了全面的检验，尤其是涉及危险化学品生产和使用的工厂，将危险化学品泄漏事故的现场处置能力作为重点考察项目进行了实操演练，立邦中国集团高层领导和 QHSE 总部安全专家在应急演练现场进行观察和点评，并提出了改善建议，从而进一步提升工厂处置突发事件的应急响应能力。

环境保护 & 职业健康管理

挥发性有机废气治理的持续推进

立邦中国把一直将废气治理作为 EHS 管理的重要任务。2018 年有 5 套催化燃烧设备投入运行、2 套投入建设、1 套即将投入运行。目前，立邦中国在已形成的催化燃烧设备技术标准基础上进一步优化：通过系统的分解对标，实现了废气治理设施从转轮吸附到催化氧化，治理效率可监测、能考核；通过开展 PHA 分析，深入挖掘设施运行的潜在安全隐患，有效地保证了系统的安全稳定运行；通过设计阶段的系统能耗分析，完善了换热器的选型标准，做到达标排放的同时实现设施的节能降耗。2018 年，立邦中国还将成熟的经验应用到多个新建工厂，从项目设计开始引入高效的废气治理措施，真正做到把“环保三同时”落实到新建项目当中。

挥发性有机物在线监测项目的开展

推进挥发性有机物在线监测是 2018 年立邦中国 EHS 管理的重点工作之一。2018 年，立邦中国已有三家工厂先后完成了挥发性有机物在线监测设备的招标工作。其中，常州工厂已率先完成挥发性有机物在线监测设备的安装、调试与运行，并实现了与当地环保部门的联网。在积极推进在线监测项目建设的同时，立邦中国已经形成了包括烟气采集系统、烟气参数系统、烟气传输系统、气态污染物监测系统以及数据采集处理系统在内的一整套挥发性有机物在线监测设备技术标准，通过严格的标准提升废气治理与监测的环境绩效，积极履行立邦中国的环境责任。

环保信息管理系统的建设

环保信息管理系统是立邦中国环保管理系统化、信息化的重要部署。环保信息管理系统是以企业“环保台账”为核心的，分级的环保数据与文件录入、存储和分析系统。通过环保信息系统管理者可以对立邦中国所有工厂开展环保绩效考核、排污指标预测及环保工艺改进等工作。2018 年，立邦中国经过近半年努力，完成了 200 多页的环保信息管理系统需求报告，收集了立邦中国所有工厂的环保设施、废弃物以及二氧化碳排放基础数据，制定了环保信息管理系统后台的计算规则；又经过近半年的模块开发和调试，实现了废弃物管理、二氧化碳核算、环保监测数据管理，达到了系统化管理集团环保信息的目的。

废水的处理及回用

2018 年，在现有废水达标排放的基础上，立邦中国 QHSE 总部前瞻地考虑油性涂料水性化以后废水的处理技术问题，与华东理工大学等高校及研究院所进行合作，积极开展水性工业涂料废水处理技术的深入研究。储备水性涂料的废水处理技术，以提高废水处理效率，减少能源消耗，降低废水处理成本，减少废水处理过程中危险废弃物的产生量，实现集团产品朝绿色环保方向发展，同时，环境污染物的排放总量也持续降低的目的。

职业健康管理

2018 年，立邦中国开展了健康促进工作，向工人普及了健康工作知识；对噪声接害工人的作业场所和听力情况进行了分析和评估，并致力于保护工人的健康。为更好的保护一线工人的职业健康，我们发布了《立邦 PPE 矩阵》，针对职业病危害因素和劳防用品的管理重新进行策划，并更新了有关文件。对接触职业病危害因素的岗位落实改善和加强监管。同时，把立邦大学纳入职业健康监控范畴之中，并进行了专业的职业健康宣讲，以保证每一位立邦人的健康。未来，立邦中国还会对供应链工厂的接害岗位进行评审，对职业病防护设施进行分析，对可能发生职业病危害事故的岗位进行评估，使立邦的职业健康管理水平得到更有效提升。

法律法规和产品安全管理

法律法规管理

合法经营和赢得利润是企业实施可持续发展的两大基本法则。合规合法是企业 HSE 工作的依据，也是 HSE 管理的底线，更是企业社会责任的基本体现。2018 年进一步推进 HSE 法律法规的系统化管理，主要有：

- 推动国家适用 HSE 法律法规信息传递的有效性和及时性，即时推送《HSE 每月新法律法规清单》、《HSE 法律法规快讯》《HSE 法律法规动态报告》、重要的法律法规解读活动；
- 为加强 HSE 法律法规的识别、评价、整改的一体化系统管理，策划 HSE 法律法规电子信息化平台，开展了 HSE 法律法规平台的调研、供应商沟通、可行性方案的分析；
- 推进、辅导新购工厂按立邦集团法律法规管理要求实施收集识别及评价；
- 规划并推进完成 19 家各地公司的 2018 年度《HSE 法律法规年度合规性评价》；
- 持续跟进各地 HSE 运营资质的合规状况，每月发布立邦中国集团《HSE 运营资质合规进展月报》，2018 年度覆盖范围新增腻子粉工厂、新建工厂、新购工厂，共计 56 余家工厂。

产品安全管理

为推动化学品管理的系统和规范，降低企业经营风险，2018 年立邦积极采取了以下的措施：

- 立足国际、中国化学品法规和名录，建立和发布立邦产品的 P 物质负面清单（第二版），建立品物质第阶段的基础安全信息库，推动立邦产品在安全、环境和健康方面的合规及绿色产品的推进。
- 为更好推进化学品的合规贸易，重点开展以下举措：
  - 在新化学物质管理方面：
    - 从源头管控，对引入和变更的原料进行 IECSC 合规管控，确保生产过程合规
    - 从产品管控，积极推进自聚产品的新化学物质登记事项和登记后管理
    - 数据信息化，积极策划新化学物质数据信息化系统，分析全生命周期建设的可行性。在 RISK 系统确定可行的新化学物质登记证有效性管理的方案。
  - 在进出口化学品管理方面：
    - 积极推进危险化学品登记证（进口），事业部的进口化学品的合规评估服务。
    - 为事业部的出口化学品提供合规评估服务，并提供合符的 SDS 和安全标签信息。
  - SDS 和安全标签
    - 为新购工厂提供 SDS 和安全标签的编制和应用服务，实现标签打印，满足合规要求
    - 启动老原料的 SDS 项目，收集整理现有的原料 SDS 信息，统一平台管理。
    - 产品 SDS 系统优化，实现国内法律法规规则应用，提高识别的效率和准确性。
- 推进和发布《化学品安全小贴士》，2018 年度共计发布 12 期，内容浅显易懂，生动有趣。（注与 2018 年 10 月更名为《HSE 小贴士》）

实验室安全管理

为推动实验室安全管理规范，创造良好的安全的实验环境，2018 年立邦积极采取了以下的措施：

- 联合集团研发本部、产品本部编制和发布《立邦中国集团实验室 HSE 指导手册》。
- 全年度在集团内完成 5 场（7 小时 / 场）针对实验室人员的实验室安全培训，2 场产品安全培训，对 2 家公司的实验室进行化学品安全、实验室安全管理的专项调研和辅导。
- 从 2018 年底起开始在立邦微信公众平台发布浅显易懂的《HSE 小贴士 - 聊聊实验室安全》（共计 5 期）。

ISO 管理体系持续改进和风险控制

立邦根据不同事业部客户要求及产品的国家法律法规标准要求，建筑涂料事业群持续有效运行 ISO9001 质量管理体系、ISO14001 环境管理体系、OHS18001 职业健康安全管理体系、3C 产品认证和环境标志体系；工业涂料事业群在已有的 ISO9001 质量管理体系、ISO14001 环境管理体系、OHS18001 职业健康安全管理体系、IATF16949 汽车质量管理体系的基础上，2018 年新增了 QC080000 有害物质过程管理体系、ISO/TS22163 轨道交通质量管理体系，并有效运行。

为了融合多种标准，及应对不断变化的内外部环境，2018 年集团对各个业务过程，建立了以创造价值为导向，减少流程中非增值活动的可视化流程架构，并上线 EPROS 流程管理平台。并在此过程中，在集团本部和各个公司都开展了内部外环境、相关方及各个过程的风险识别、评价活动，建立了相应的控制措施，以降低业务潜在风险的发生率。

2018 年度，立邦持续通过内部审核 / 高层诊断掌握管理体系的运转情况，针对已发现问题开展纠正措施，使得上层政策和制度要求得以落地，基层的声音得以短平快的反馈到总部 / 本部，促进了体系运行的规范性和执行有效性，满足不同客户需求的同时，控制了内部的运行风险。

“3”：上下游供应链企业

在自身不断提高的同时，立邦也不断地通过沟通、培训、演习等方式对上下游供应链上的供应商、物流商、客户施行严苛的评估和选择，以进行全面的安全意识的影响和灌输，从而共同实现企业社会责任的承诺。

供应商

作为一个优秀的生产企业，必须有稳定的供应商提供优质的产品和服务，才能使企业稳定发展，同供应商实现双赢。

2018 年立邦对供应商的 HSE 管理系统进行了进一步的优化，将 HSE 的管理要求融入到了供应商的全生命周期，包括在供应商寻源引入阶段的 HSE 资质审查，供应商现场的 HSE 审查，与供应商签订安全协议，到对供应商的日常 HSE 监督，以及对供应商的 HSE 考核，旨在携手供应商实现全方位的共同成长。

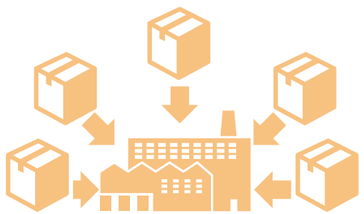

物流商

立邦中国为促进中国道路运输行业的健康发展也贡献着一份力量。2018 年立邦中国加入了中国 CRSAS 化学品道路运输安全评估体系，CRSAS 作为全球化工物流领域先进的化学品道路运输风险管理体系，为化工企业和物流企业提供降低风险措施的有效依据，为双方提供与自身风险相匹配的资源选择依据。立邦鼓励现有的物流商积极参与到该体系中，不断提升物流企业的安全管理水平，创造一个健康、安全、可靠的物流运输环境。

客户

立邦严格执行代理商专卖店的标准化管理，举办客户涂料施工中的 HSE 培训及消费者环保理念宣导等活动。

2 绿色行动

从各环节实现环保，绿色行动是我们的日常实践

立邦绿色行动，从绿色研发、绿色采购、绿色生产和绿色推广全面打造可持续发展的绿色平台。一直以来，立邦关注绿色环保，坚持在节能降耗上的投入及研发；凭借行业内的先进技术，不断开发环境友善的产品；在采购过程对供应商坚持严格的评估管理；在生产环节做到减少浪费、提高效益；借由绿色推广活动，将立邦的绿色理念传递给每一个利益关系人。

绿色研发

立邦坚持创新精神，妥善平衡好涂料功能和环保要求，将绿色基因根植于每一新产品中。立邦未来技术发展是期望成为绿色技术的环保企业，提供更多的水性涂料；在生产过程中使用更少的资源；确保生产的产品都符合环保、节能需求。

绿色研发由立邦 CSR 委员会 TU\IU 技术部共同推动

环保产品技术

立邦原生植萃漆——为了地球这一共同的家园，立邦努力让产品更环保！

立邦原生植萃漆，该产品用更安全的植物性可再生资源替代涂料中的石油资源，顺利通过了德国 TÜV 南德意志集团严苛的认证。产品采用立邦独创的“空气卫士技术”，获得了美国空气卫士室内空气质量金级认证以及符合 JG/T481-2015《挥发性有机化合物（VOC）水性内墙涂覆材料》A+ 标准，并且达到了 I 级抗菌，有效抗菌率达 99.9%，为消费者提供多重守护。同时，该款涂料还具备耐擦洗、可调色、抗碱、防霉等全效功能，为每个消费者和其家人营造优质安全的室内环境。

屋面专用防水厨卫新品

在家装过程中，屋面渗漏给消费者带来很多隐患和困扰，尤其是屋顶，常年受潮气的侵蚀，保温层、防水层很容易失守，一场小雨便能让楼板内形成串水导致墙面发霉、变黄等种种问题。立邦特推出厨卫新产品屋面专用防水，可以有效解决屋顶顶层的雨水渗透问题，做到滴水不漏，同时该产品耐日晒雨淋，有效缓解开裂、剥落、发霉、褪色等问题，具有良好的抵御水汽渗透能力。该产品具有高延伸率，耐低温，耐酸、耐碱的特点，产品对基层的收缩、变形和开裂适应性强。此外，产品不添加增塑剂，安全环保，让消费者净享绿色生活，在便捷度方面，开桶即用的特点让消费者更易涂刷，轻松防水。

厨卫涂装新产品“甄美缝”新品

立邦涂装产品一贯保持着高质量，高标准，力求给消费者一个更优质的家装体验。在产品配方方面，“立邦甄美缝”采用优质高分子树脂、专用固化剂及多种颜料（色粉和颗粒）共同组成反应型双组份美缝材料。使得消费者在使用产品时更易上手，施工更加简单。同时具备防水耐污、即擦即亮；强力粘结、持久牢固；坚韧合一、防划耐磨；色彩丰富、历久如新等优势。此外，它配比精准、结构合理，广泛适用于高档陶瓷砖、马赛克、陶瓷卫浴产品安装后的缝隙填充美化。更有多种色彩选择，满足众多消费者的需求。

立邦多用漆——水性磁漆

立邦持续开发研究适合在不同底材应用的水性体系多用漆，取代传统的油性产品。同时，根据现代涂料环保绿色的要求进行配方设计，通过成膜物质、特殊助剂及特殊颜填料的选择与搭配，满足墙面、金属、木器、PVC 管材等各类底材施工需求。水性多用漆与传统溶剂型涂料相比，更加绿色环保，解决了溶剂型涂料施工过程中调漆麻烦、易燃易爆、气味刺激、对人体有毒有害等弊端。

水性画板漆新技术

现代的家长更倾向于在室内为孩子打造一面特殊的绘画“墙”，希望以此来提升孩子的认知和实践能力。这种趋势造就了如今特殊的可写可擦除涂料的需求。 然而，目前这类产品，在中国市场并不常见，且现有的产品仍旧存在很多问题，例如性能差，VOC 释放，气味大，价格高昂等等。因此，立邦中国根据不同的消费者需求分别研发了白板漆和黑板漆。这两种产品都能将硬质、紧密的涂膜变成一种特殊的可写可擦除的表面。黑板漆使用高纯丙乳液含量，低 PVC 的配方体系，能够轻松擦除粉笔涂鸦。白板漆基于水性聚氨酯配方，通过混合异氰酸酯和丙烯酸树脂，提供了一种可以擦除白板笔的方案。与其他市售产品不同，白板漆和黑板漆具有高效，环保，低 VOC，施工便捷和清洁容易等优点，为消费者提供了一个更好的选择。

立邦长润发环保涂装产品升级

经过不断的研发与改进，立邦长润发凭借业内领先的“UV+ 水”产品组合核心技术优势，实现了环保涂装产品系列的全新升级，更好地降低了涂装周期，减少涂装成本，并且适应了越来越严苛的环保需求，为家具行业的绿色升级做出重要贡献。立邦长润发已形成全面覆盖板式、中式、美式、松木，四大分类，八大工艺的油改水涂装解决方案。以其通用性强，标准化程度高，易推广易普及的突出优势，成为国内名列前茅的“油改水”涂装解决方案服务商。

AQUECO HC 2000 水性清漆

经过三年的苦心研发，立邦 AQUECO HC 2000 水性清漆终于问世，开始成功投入金属门行业使用。立邦 AQUECO HC 2000 水性清漆，以水为稀释剂，不含苯系物、甲醛等有害物质，同时烘烤温度低、烘烤时间短而帮助客户有效节约能源。立邦 AQUECO HC 2000 是立邦水性涂料首次应用于金属门行业，为金属门涂装向绿色环保转型跨出了重要的一步。

立邦节能装饰一体板

在国家绿色发展的号召下，立邦主动寻找提升“绿色建筑”水平的新通道。经过对中国建筑发展趋势的深入探讨，立邦发现建筑材质的发展更趋向于轻型节能及功能的一体化整合。为此，立邦工程结合外墙外保温系统的发展潮流，推出了“聚五优 墙无忧”的节能装饰一体板。立邦节能装饰一体板的使用寿命长达 25 年，具有耐候性好、装饰效果持久的特性，并参与众多商业综合体和校园建筑的建造，让绿色无忧的概念深入建筑群。事实证明，将保温装饰集为一体，实现工厂预制，现场便捷装配的保温装饰一体板是配合推动装配式建筑发展的有力载体。

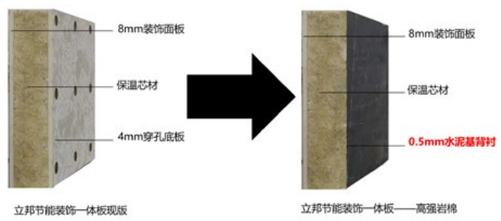

电泳环保新产品

立邦工业涂料的电泳环保新产品成功被全国最大的家具导轨生产基地采纳，量产成功并获得了该区域重要客户的高度赞誉。与原有产品相比，新产品烘烤温度降低了近 20℃，减少了生产线燃气能源等的消耗；. 薄膜型电泳，涂料每平米单耗降低约 20%，使涂装成本大幅度下降；电泳膜耐划伤性能突出，降低了成品的废品率；高泳透力性能，提高了单挂工件数，提高生产效率； 防腐性能也明显提高，使产品经久耐用。立邦的研发团队始终将低污染、低能耗、高保护性和强防腐蚀性作为研发目标，兼具以上特点的立邦电泳涂料取得了强劲的发展，同时取得了外观效果优异及低温固化等优势。

环保产品技术

空气卫士涂装体系

立邦通过全层采用空气卫士技术从底到面、全层关注，让“看不见”变得更安全。继 2015 年首次提出“全程无胶水涂装体系”之后， 立邦又在 2016 年率先采用空气卫士技术，携手“小王子”打造环保最高标准的儿童漆，使涂装后室内空气质量通过了国内外严苛检测。今年，全新的“立邦空气卫士全层涂装体系” 在空气卫士技术的护卫下，体系中各产品本身甲醛 /VOC 未检出，并在涂刷 3 天后通过空气质量检测，总挥发性有机化合物（TVOC）及甲醛释放量均符合 JG/T481-2015《地挥发性有机化合物（VOC）水性内墙涂覆材料》A+ 标准，为消费者营造一个安全的室内环境。

阳台专业涂装体系

阳台是家中一个特殊的空间，由于受太阳照射和雨水侵蚀，容易有潮湿发霉、起皮脱落、日照褪色、瓷砖破损等问题。为解决消费者困扰，立邦全新推出了”阳台专业涂装体系”，给阳台环境提供全方位的守护。全体系采用立邦净味技术，层层环保健康，耐水耐候性能优异，更有 I 级抗菌，防霉抗藻功能，抗污能力强。“阳台专业涂装体系”的诞生正是为了让人们更好地享受在家的每一刻，为家装环境提供更舒适的可能，这也是立邦的产品理念，希望通过产品的创新引领人们的生活理念，通过“阳台专业涂装体系”产品让消费者重新认知阳台涂刷的价值，为消费者提供优质的阳台环境。

丰硕的研发成果

立邦的研发团队一直致力于新技术的研发，将环保、安全、健康贯穿于整个设计开发过程中，不断的将新技术、新材料、新工艺应用于绿色产品的开发。2018 年绿色产品开发的表现不俗，使立邦的乳胶漆产品种类变得更多样化：

绿色采购

绿色采购的理念贯穿在整个采购实践中。在供应商的选择、评估和管理过程中，时刻以环境保护和实现企业的可持续性发展为目标，在寻源过程中，充分体现公平、公正、公开、透明的原则。绿色采购的理念已植入到每位采购人员的工作中。在关注经济效益的同时，更加关注社会效益，与供应商一起推动与实施立邦的绿色采购理念，将立邦打造为行业内安全与环保工作的领先者。

绿色采购由立邦 CSR 委员会采购本部推动

供应商准入制度管理

立邦有一套完整的绿色采购制度，在立邦版的采购框架合同中对供应商的企业社会责任有更加清晰的描述和约定。任何类型和渠道的供应商都必须按照《立邦供应商管理程序》，从品质、安全、环保等各个方面进行综合评估审核。对于提供危险化学品、剧毒化学品、劳保用品、特殊设备、安环服务等方面的供应商，审核更为严苛，将安环风险降到最低。

供应商安全环保监督与管理

立邦关注供应商在安全生产、环境保护、职业健康、节能减排方面的政策合规性，凡涉及危险品、剧毒品等新物料申请，都要求供应商提供符合中国法规要求的产品 SDS。立邦采用国际上普遍接受的体系标准，实时有效地对供应商进行监督和管理。安全环保在供应商评估体系中一直被赋予相当的权重。

立邦在 2017 年对生产性供应商绩效评估方案进行了优化，采用日常考核与年度评估相结合的方式。在日常考核中细化了对供应商的安全环保要求，在年度评估环节提高了供应商的安全环保权重。同时立邦加大了安全环保设备的采购和使用力度，提高了企业的三废处置能力，大幅降低了废水、废气、废渣的排放。

为了提升安全环保工作质量，立邦加大与安全环保方面全球领先供应商的学习与互动，相互分享先进的安环工作理念与方法，共同提升安全环保管理水平，取得明显社会效益。

采购平台建设及推广

立邦 SRM7.0 采购平台的建设与应用，有效促进了采购制度与流程的实施，实现了供应商生命周期、寻源与合同、采购订单下达等采购作业的线上动态管理。经过近 7 年的流程制度加平台推广的采购模式，立邦的采购体系日臻完善，绿色采购制度落实到位，为实现企业的可持续发展做出了贡献。

推广原料无包装化与大包装化

立邦采购人员秉着绿色采购的理念，在 2017 年加大推广原料无包装化与大包装化，散装原料的使用比例较 2016 年提高 35%，大包装原料的使用比例提高 15%。同时大量使用周转桶、周转袋，减少了因原料包装带来的物资消耗、环境污染。

在线招投标的推广应用

2017 年立邦采购平台增加了在线招投标功能，提高了招投标过程的公开性、透明性和合规性，缩短了招投标过程，提升了工作效率，同时大幅降低了纸质文件的使用，更加环保。

绿色生产

立邦中国自进入中国以来，一直非常关注绿色生产，清洁生产，关注生产运营过程中的每一个细节，不断完善绿色生产的生产过程，不断对工人的作业环境、废弃物处理、二氧化碳排放等方面进行改善，以确保符合环保的相关政策。立邦采取必要管理措施，提高资源（原材料、能源）利用率，减少有害废弃物排放，改善员工作业环境，实现资源节约、环境友好、安全生产的目标。

绿色生产由立邦 CSR 委员会 TU/IU 生产本部共同推动

绿色环保新工厂建设

由于立邦中国市场的不断开发和拓展，目前产能相对紧张，为更好的满足市场，立邦在 2014 年开始对生产进行规划和布局。立邦对新建的工厂都以建设绿色环保、安全、高效的工厂为目的，在工厂设计伊始，不断对照设计图纸，按照环保的法律法规进行筛查，确保每一步都符合相关规定，并根据趋严的趋势，对相关排放都留有空间，争取达到 20 年内环保不落后，不淘汰。首先在厂区布置上，严格按照办公区、生产区进行分区，确保人流和物流的安全；在厂房建设上，全部采用环保材料，采用新型节能保温材料（比如岩棉、一体板），减少能量损失，并采用厂房密闭化，进行有组织收集，减少无组织排放；在生产工艺方面及设备方面，新工厂工艺设备采用世界最先进的工艺（目前新工厂的工艺为欧盟最新设备工艺），设备为自动化设备，原物料在管道内输送，避免了粉尘的产生和排放；通过自动计量，使产品更加稳定，减少不合格产品的产生；污水处理方面，立邦新工厂的污水处理设备采用国内知名品牌，并在进入园区污水站之前全部经过处理，达到排放要求；在安全方面，全部采用联锁、联动安全消防控制系统，兵建立了监控网络系统，使得生产过程更加安全。为更好的响应国家对环境治理的要求，立邦专门进行了新工厂花园化的设计，在新工厂将打造相应的景观带和绿化带，营造安全、绿色、环保、舒心的工厂环境。

绿色生产策略

立邦的绿色生产分为两部分，第一部分：绿色环保新工厂的建设，从新建工厂的设计阶段开始，本着建设绿色环保的生产工厂为目的，对新工厂的厂区绿化环境、物料存储、物料输送、污水处理、废弃物收集存放、空气排放等方面，从设计阶段就进行考虑，严格按照国家标准、地方法规进行设计、施工，完全达到相关标准。对老生产工厂，制定了相关的工厂绿色管理行动，不断减少工厂排放，进行节能减排，对油性车间进行治理，达到相关排放标准。

环境管理体系

立邦各公司建立健全和完善安全环境管理体系，并通过 ISO14000、OHSAS18000 的体系认证。其人员由集团总部 HSE、各公司安全环保部门以及相关职能部门人员构成，确保环保设施的正常运行。将工厂产生的固体废弃物的进行分类管理和处置、危险废弃物的分类管理和委外处置、环境指标的监测，确保在安全、环境、能源使用方面达到法律法规的要求。由于立邦涂料水性化的开展，由于国家各部门对水性产品的认知，目前大部分省市已经将乳胶漆从危险化学品目录中剔除，使得危险废弃物的量得到了大幅下降。

废弃物管理

立邦集团，在 2016-2017 年，集中对工厂的一般废弃物及危险废弃物的存放点进行配套检查，新增 2 个危险废弃物储存点（500 平米），将一般废弃物及危险废弃物分开、分类储存、运输、委托有资质单位处理，并通过优化工艺及作业流程从源头上减少废弃物的产生。比如储罐化减少吨袋的使用，吨桶的循环利用、内衬袋的使用减少 200KG 桶的使用，有效降低了废弃物的产生，预计少使用尼龙吨袋数量 21 万个，节约费用 420 万元，减少吨桶 6072 个，节约费用 37.2 万元。

↓ 21 万个

节约费用 420 万元

↓ 6,072 个

节约费用 37.2 万元

减排

为更好的减少工厂的排放，立邦中国对全国的工厂进行三废的排放减少的措施，通过污水处理系统的扩容、对现有污水处理系统进行升级改造，增加污水膜处理设施，更换污泥脱水装置、缩短处理设施的更换频次，通过一系列相关设备的投入，来提高污水的处理能力和效率，提高回收利用率，并通过统一更换除尘系统（6 个月更换一次），2017 年累计更换系统 96 个，并对油性生产车间 VOC 排放进行有组织收集，更换部分封闭生产缸，对 VOC 进行治理，从源头减少排放，并引进日本 RCO/RTO 废弃处理系统，在排放领域取得显著效果。

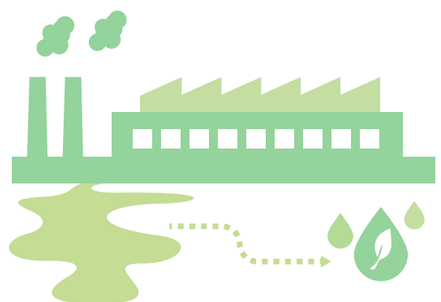

绿色推广

立邦“未来之星”青年设计师大赛

2018“未来之星”青年设计师大赛火热开启。自 2013 年起，大赛已连续举办 5 届，面向全国所有设计院校的在校学生，旨在从当代青年中，甄选出中国未来最优秀的设计群体。本次以“Forward”为主题，通过设计大咖演讲、精彩案例分享、导师点评指导、质感漆画课程，以及博物馆参观等精彩活动，带给学生新的设计灵感和启发。

携手东方卫视《梦想改造家》，为爱刷新美好生活

2018 年 8 月，立邦独家冠名的家装改造真人秀节目《梦想改造家》第五季在东方卫视回归，将“立邦为你刷新生活”的品牌主张传递给全国观众。立邦在节目中化身改造家，为有住房难题的普通家庭进行房屋重造，以“产品 + 服务”的形式共同推动“为爱刷新”，提供全线环保产品和刷新服务，助力每个人的梦想改造。

《就匠变新家》，小改造刷新年轻生活

由立邦独家冠名，SMG 互联网节目中心出品，腾讯视频播出的 2018《就匠变新家》第二季。秉承“为你刷新生活”的品牌理念，立邦《就匠变新家》第二季聚焦“小而美”的“微改造”刚需，根据客户尤其是年轻客户的需求，邀请设计师利用有限时间和成本，用立邦的产品和色彩完成局部空间的改造，帮他们实现“刷新生活”的目标。

「去采色，去生活」推出全新色彩体系

世界在变，生活在变，不变的是立邦始终坚持感受世界的多彩，领悟生活的美好。在 2018 年，立邦提出全新色彩沟通概念“去采色，去生活”。跨越五大洲，穿越六个国度，行走 85079 公里，采集五大洲的色彩，将这份色彩的灵感带回家，推出六大家居潮搭色，结合当下全球色彩趋势打造全新的立邦 1988 色卡，并通过【立邦采色灵感集】小程序，提供全世界的色彩灵感、居家搭配实例、匹配立邦色号，让消费者能根据自己的需要和喜好，随意搭配，刷新自己的家居梦想，刷新生活。

“绿建·无忧之旅”积极推进绿色建材应用

立邦“绿建·无忧之旅”自 3 月起，分别走过北京、南京、成都、济南、南昌等各大城市，与行业协会领导，业内专家学者，保温隔热行业及外墙保温等行业的技术权威，资深建筑师等多方业内精英多城聚首，进一步推进建筑保温隔热行业的标准化与规范化，并通过一场场活动的举办，共同搭建上下游沟通交流的平台，推进行业绿色发展合作。

刷新绿色城市未来 立邦工程亮相 2018 中国国际涂料博览会

2018 中国国际涂料博览会暨第十九届中国国际涂料展览会 — 中国涂料行业改革开放 40 周年成果展于 7 月 4 日上午在上海开幕。此次涂博会共有 200 多家国内外企业参展，其中立邦以“刷新绿色城市未来”为主题，携整体解决方案盛装亮相涂博会，以“节能、低碳、环保、绿色”四大主题展区，共筑“刷新绿色城市未来”核心思想。并集中在本次展会中展示符合“ECOLIFE”的理念的各类产品牌体系。

立邦工程发布 2018 外墙臻质感流行色

2018 年立邦工程发布的外墙臻质感流行色，包含岩彩花岗石艺与单色麻砂石艺两个系列，共 18 种色彩选择，可自然、亦可奔放，可典雅、亦可高贵，为建筑赋予无限的生命力。外墙臻质感流行色效果的色彩大多基于自然环境、人文环境以及建筑环境中归纳而出。无论是历史、人文、社会化带来的建筑细腻感，还是森林、河流、日月星辰带来的建筑自然亲切感，都可以构筑起丰富多变，充满想象力的建筑色彩，在快节奏的时代发展进程中，让人们诗意地栖息在建筑与自然当中。

秀珀化工发布车库色彩新方案 引领车库地坪漆发展新方向

3 月 21 日，秀珀在深圳举行了以“春秀”为主题的 2018 年车库色彩方案媒体发布会。以主题“春·秀”，与品牌相呼应的同时，更体现了此次发布的地库方案的丰富色彩和产品的绿色环保。秀珀作为国内首家发布车库色彩方案的涂料企业，希望通过车库色彩，视觉动线等一系列全新的设计，解决国内地下停车库常见的光线不足及导视不清晰等问题，同时也充分展示出秀珀为打造更有人气的商业广场和宁静舒适的宜居住宅所拥有的实力与愿景，为地坪漆行业打开了一扇色彩创新的大门。

秀珀化工无溶剂环氧地坪登陆深圳第一高楼

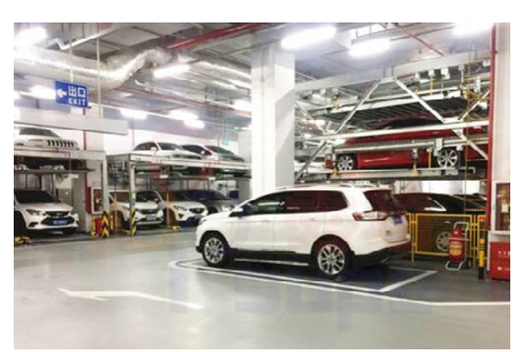

凭借绝对的实力优势，秀珀化工（以下简称“秀珀”）助力平安金融中心的地面改造工程，以其无溶剂环氧地坪涂装体系解决方案为之打造了专属的超级建筑地下车库，进一步推动了城市地标性建筑建设，为城市的经济发展注入新鲜力量。秀珀针对车库的不同方位采用了不同的解决方案。其中停车位 2.0mm 环氧纹理降噪防滑地坪；行车道 3.0mm 环氧细砂降噪防滑地坪；坡道 5.0mm 无溶剂环氧粗砂防滑地坪，专业搭配方案，保证长效使用年限。秀珀用高品质的产品与完备的设计规划为平安金融中心打造了独一无二的优质地下车库。

3 员工关怀

每一位员工都是立邦最重要的财富与支持者

每一位员工都是立邦最重要的财富与支持者。立邦坚信，给员工提供最适切的关怀和照顾，提升员工积极性、敬业度和职业忠诚度，进而享受挑战并收获成就，是立邦对每一位员工应尽的责任。2018 年立邦持续从成长关怀、学习关怀、福利关怀、健康关怀和作息关怀五个方面开展员工关怀活动，关心员工成长。

员工关怀由立邦 CSR 委员会 TU/IU/RHQ 人事部推动

成长关怀

立邦秉承以人为本的理念，积极实施人才强企战略，不断建立和完善人才培养、选拔和储备制度。向新入职的员工和资深的优秀员工，提供更加完善的培训计划，创造更多机会，为公司不断输送新鲜血液和经理级后备人才，推动公司蓬勃发展。

建立员工职业发展路径

为所有岗位设立平行调动岗位和上升岗位路径，让员工充分了解自己的职业发展方向以及兴趣所在，在自己的岗位上更好地发挥自己的才能。公司提供员工职业发展平台，安排员工述职报告会， 提供员工职业晋升机会。

建立员工绩效目标体系

2018 年，立邦持续推行员工绩效目标管理体系，将公司的愿景分解到部门目标并落实到员工的个人目标，员工当年度通过绩效计划、教练计划、学习计划对个人目标进行追踪和完善，达到个人发展与公司的发展保持同步。

KPI 评估系统优化

2018 年，立邦继续优化人力资源系统，使用东软 HCM 人事系统，系统界面更加简洁，让员工能更好地从绩效、教练计划、学习计划三方面对岗位、能力进行评估，同时强化绩效面谈功能，帮助员工和主管更好沟通，明确职位发展目标与方向，同时大幅度提升了各部门人力资源管理的效率。

新员工入职关怀

为帮助新入职员工尽快了解企业文化和相关规章制度，快速适应并融入公司环境，立邦各部门开展了新员工入职关怀行动，组织入职培训，全方面了解立时集团、立邦中国及公司企业社会责任项目等内容。2018 年共计有超过 749 人完成了新员工入职培训。同时，定期组织开展新员工座谈会，及时了解立邦新人的意见，解读公司政策，吸纳创新建议。

学习关怀

立邦时刻关注员工在不同发展阶段的需求，把促进员工的全面发展作为公司发展的重要目标之一。有鉴于此，立邦启动了一系列的“员工学习关怀计划”，通过线上学习平台和线下课程培训的形式，让每个员工都能够得到及时、有效、个性化的培训，同时强化在岗学习，创建“学习与成长”的文化氛围。

E-Learning 网上学习平台

2018 年，共计 4,302 人登陆新的东软学习平台，学习各类线上课程及参加年度安全教育考试，累计完成课程数达 30,026 门次，累计完成学时达 13,109 小时；其中，共计 15,290 人次参加了中欧在线课程学习。

L&D Newsletter 学习与发展内刊

2018 年，立邦持续推行员工绩效目标管理体系，将公司的愿景分解到部门目标并落实到员工的个人目标，员工当年度通过绩效计划、教练计划、学习计划对个人目标进行追踪和完善，达到个人发展与公司的发展保持同步。

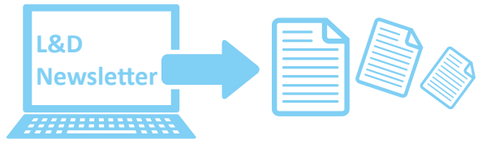

菁英计划

菁英计划是一项面对全体前线主管的培训项目，秉承 LFG 精神，2018 年继续以线上学习与线下工作坊的相结合的学习模式，旨在使培训更好地贴合业务与工作情境；同时，建立了学员直接主管的微信群，通过微课方式，使主管们明确其在学习项目中担负的角色，同步了解员工的学习进度，及了解如何给予员工针对的回岗辅导技巧等。2018 年共计 121 人参加了菁英计划，平均满意度为 92.05%；每一位菁英学员都有一本学习发展手册，记录整个菁英的学习旅程中涉及的概念、工具、模型及其个人在学习过程中的体会和收获、所学知识点在自身工作实践中的应用计划等等。

核计划

核计划是针对公司经理级人员的培训项目，旨在提升目标人员的团队管理及领导力；总部及各区域公司根据需求，规划及组织人员参训。2018 年，共计开课 16 次，256 课时，598 人次参与了此项目；其中为配合公司年初新调整的绩效目标设定要求，组织实施了《绩效目标管理》的课程轮训，旨在帮助主管人员如何有效地辅导部属明确目标设定及完成高效的绩效面谈。

16 次公开课

256 课时

598 人次

TU 本部及 RHQ 的学习成长积分计划

2018 年，TU 本部和 RHQ 试行了学习成长积分计划，由培训与发展中心推出了一系列通用素质类和职业技能培训课程，员工可根据需求进行自主选择报名，并且新增了悦读活动、瑜伽、书法等兴趣分享活动，旨在丰富员工的学习生活；并且，以激励积分的形式，鼓励高级经理及以上人员为内部员工做业务分享或个人成长的经验交流。

整个 2018 年，共计开课 24 次，126 课时，参与 733 余人次，开课地区分布在立邦集团的四大区域，部分课程采取了云视频的同步教学方式，大大提升培训的覆盖率，为员工的持续学习提供条件。

24 次公开课

126 课时

733 余人次

供应链专项培训

2018 年为针对供应链干粉砂浆厂厂长 & 储备人员、生产运营人员、涂料厂厂长 & 生产经理、设备管理人员，进一步加大专业度的培训，共计开课 18 次，184 课时，参与 707 人次。

18 次公开课

184 课时

707 人次

事业部专项培训

为了更好的服务事业部，助力事业部销售业绩的成长，由培训与发展中心及事业部高层、HRBP 共同策划了 DIY 事业部、厨卫事业部年度专项培训，共计开课 27 次，268 课时，参与 930 人次。事业部的专项培训分级别、分项目进行开展，涉及销售专业类、管理类等多领域内容。

27 次公开课

268 课时

930 余人次

福利关怀

立邦一直致力于提供周到全面的员工福利。员工购漆优惠政策、员工年度健康体检、员工健康早午餐的提供，以及部门旅游活动等，让员工感受到无微不至的关怀。

节日关怀

除了继续在各大节日为全体立邦员工制作精良的礼物进行节日关怀及温馨短信问候外，还定期举办座谈会和联欢会，慰问员工平日在工作中的努力和辛劳，组织员工亲子活动和家庭日，让员工的家属也感受到立邦大家庭爱的温度。

跨部门员工旅游

立邦组织员工进行跨部门的旅游活动，除了加强各部门员工之间的沟通外，还将旅游线路规划得越来越长，让员工越走越远，感受自然、享受人文的同时也能在工作之余感受到公司的关怀。

改善员工健康饮食 & 高温慰问

改善员工健康饮食

立邦提高员工的午餐补贴标准，丰富员工的饮食结构、提供更为健康的早午餐，让员工吃得健康，真正实现“关注员工健康从饮食做起”。

高温慰问

夏季高温天气，各工厂在食堂提供清凉饮料让员工解暑，并为一线员工提供防暑药品。同时各工厂总经理带领着工会及各部门的主管前往车间进行高温慰问，并为员工送去解暑的饮品和慰问礼品。

十五周年员工奖励

立邦每年为当年度年满 15 周年的员工颁发 15 周年纪念金币和奖状，感谢员工对于公司 15 年的坚守，与公司一同奋斗成长。2018 年 TU&RHQ 共计颁发 111 枚周年纪念金币。

退休员工欢送会

立邦尊重每一位为公司服务过的员工，对于每一位退休的员工，当地人事部都会为其准备温馨的欢送会，并邀请公司管理层参加，送上祝福和礼物，感谢他们为立邦所做的每一份努力和付出。

健康关怀

立邦重视对员工的健康关怀，时刻关注员工的身体健康。不但关注员工的工作作息，更通过健康讲座，及每月定期《健康关爱期刊》邮件普及健康知识，将健康关怀涉及面拓展到员工的生活中，让员工感受到公司全方位的健康关怀。

员工商业保险

为了让员工与家属一起享受更全面的人身安全保障，立邦持续推进团体意外及医疗商业保险方案，落实执行“员工风险控制以及员工福利保险计划”，让员工与家属享受公司团体商业保险的理赔服务。

年度健康体检

立邦关爱员工身体健康，每年都会为员工安排年度体检。2018 年，立邦对年度体检项目进行了优化和完善，同时提供更多地体检机构，方便员工就近体检。同时对体检有异常指标的员工及时安排复查及治疗，力求为员工提供更为全面和体贴的健康关怀。

《员工关爱期刊》和健康讲座

《员工关爱期刊》是一份通过电子邮件发送的月刊，其内容包括安全关爱和生活关爱两大部分，并且会将实时社会热点问题收录在内。2018 年累计发布关爱期刊 12 期。

安全教育及考核

2018 年，立邦定期召开安全公开课，组织员工进行公司级、部门级和岗位级安全教育培训，持续增强员工各项安全意识、安全操作能力和管理能力，并组织了年度安全演习等安全考核活动。截止今日，已有数千名员工完成了安全培训，在安全考核中全员 100% 达标。

作息关怀

立邦通过各式各样的活动，将作息关怀的触角衍生至员工生活的方方面面，让员工们真切感受公司所给予的全方位关怀。

• 员工生日会

为了让同事之间更好的彼此认识，增加沟通机会，各公司组织“员工生日会”活动，大家从活动中增进了解，畅谈工作生活趣事。

• 员工结婚生育关怀

为给予员工更多的关怀，在员工结婚或生育孩子时，工会及时给予员工慰问金，让员工享受到公司的关爱。

• 趣味竞赛

为了让基层工人从枯燥的工作中得到缓解，2018 年，在工厂举办了“美食节、厨艺大比拼、技能大比武”等活动，并设置小奖品，让工人从小活动中获得大欢乐。

• 工会文体活动

为丰富员工业余生活，加强员工间的互动交流，2018 年立邦举办了足球、篮球、羽毛球、书法等一系列文体活动，通过组织文化体育活动有利于缓解职工疲劳，让大家在繁忙的工作之余强身健体，做到劳逸结合，职工也有时间重拾自己的兴趣爱好，特长得到了发挥。

多元内部沟通平台

• 立邦人内刊

《立邦人》创刊于 2009 年，是一本员工专属刊物。除了传递最新最及时的立邦大事记和立邦新闻外，更是一个为员工打造的专属沟通分享交流的平台。2018 年共发布 1 期《立邦人》，累计收到员工稿件 150 余篇。

• N 立邦人微信号

2014 年 4 月，立邦开通【立邦员工服务】微信号，它是一个供立邦人交流学习的全新公众服务平台，及时有效传递立邦相关讯息。2018 年，【立邦员工服务】微信号升级为【N 立邦人】微信号，主要发布内容有：立邦新闻、事业部动态、CSR、LFG、立邦人故事、立邦志愿者活动、员工福利、互动活动、节日祝福等。截止至目前，平台至今已有 8349 位立邦人关注，累计发布微信 659 篇。

• 立邦员工志愿者网站

2018 年 9 月，立邦员工志愿者网站在立邦集团门户网站正式上线，它是一个面向所有立邦人的志愿者服务平台，每位立邦人都可以成为志愿者。立邦希望通过这个平台，引起人们对身边的弱势群体的关注，并透过身体力行的行动来帮助这些人群。

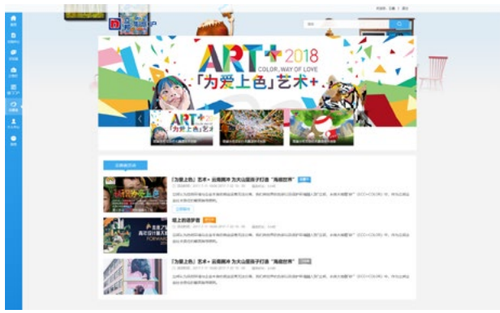

4 「为爱上色」

为世界带去爱、色彩与欢乐

世界上第一颗灯泡、汽车、飞机， 甚至第一部电脑……再伟大的创造， 都来自最微小的想像；立邦相信，只有拥有一个快乐充满色彩的童年，才能拥有创造出伟大发明的想象力。

2009 年， 立邦「为爱上色」计划迈出第一步，持续为中国偏远地区的学童美化、修复和改善校园环境；同时，更与中国青少年发展基金会、上海联劝公益基金会，成立为爱上色专项基金 ，捐建立邦快乐美术教室、发起乡村美术老师培训、大学生支教等美术教育支持行动。

2016 年「为爱上色」艺术 + 项目开始启动，邀请国内外知名墙绘艺术家以及设计师，以「儿童关怀及动物保护」为主题进行墙面彩绘，将艺术和色彩融入当地文化，为农村及城市创造独特的艺术人文风景，为世界带去爱、色彩与欢乐。

「为爱上色」项目由立邦 CSR 委员会公关中心推动

「为爱上色」十周年成果

为爱十年 COLOR WAY OF LOVE ®

至 2018 年，立邦「为爱上色」已覆盖中国百余个城市、乡镇，完成超过 **322** 所美化校园工程，邀请国际艺术家开展「为爱上色」艺术＋项目（ART+）以“儿童关怀”及“动物保护”为主题在学校及城市打造 **93** 幅大型艺术墙绘；捐赠 **298** 所快乐美术教室，开展美术老师培训；**5800+** 名高校大学生参与立邦「为爱上色」中国大学生支教奖，支持高校开展暑期支教及实践；并获得超过 **48** 家企业团体联名支持，**734** 万人获益。

涂刷希望小学	捐建希望小学
322 所	**31** 所

捐建立邦快乐美术教室	支持大学生暑期支教	创造大型艺术墙绘
298 所	**5800** 名	**93** 幅

「为爱上色」公益开放式平台的良性发展

经过九年的发展，「为爱上色」已成为一个可持续发展的开放式公益平台，成为独具影响力的公益品牌。如今，「为爱上色」公益平台已汇集了青基会、儿慈会、陶氏、凯德、尚品宅配等超过 48 家 NGO、企业以及媒体，通过导入更多社会资源、利用企业的产品特性与渠道优势，开展多元的项目，将平台影响力做大，照顾更多孩子的需求。「为爱上色」的可持续发展已成为整个项目的重要目标。

2018 年立邦和合作伙伴间的故事

● 牵手多家合作伙伴探访山西太谷河东立邦希望小学 欢庆六一

2018 年 5 月 30 日，立邦「为爱上色」团队携手尚品宅配、韩都衣舍和周日拍拍三家公益合作伙伴，来到山西太谷河东立邦希望小学。立邦和三家公益伙伴们为孩子们准备了儿童节礼物，韩都衣舍带来了新的校服，尚品宅配捐赠了新课桌椅，周日拍拍通过拍卖筹集善款，购买了学校老师办公桌和体育课体育道具， 以及志愿者联合为孩子们带来的快乐美术课、体育课共同构成了这场温暖的六一儿童节公益探访行动，与孩子们共享欢乐的节日气氛。

● 携手埃赛克赴长江学校开启「为爱上色 · 幸福微梦想」夏令营

2018 年 7 月 24 日，立邦携手埃赛克（AIESEC）来到海南省琼海市嘉积镇的长江学校，为孩子们带来一场「为爱上色 · 幸福微梦想」夏令营活动。这次夏令营，来自立邦工程事业部和装饰涂料海南销售部，和来自海口、琼海、三亚立邦经销商的近 30 名志愿者，携手来自华南理工大学、南京审计学院和南京大学的 22 名大学生志愿者，以及来自乌克兰、越南、蒙古等国家的 9 名国际志愿者共同参与其中，希望能给长江学校的孩子们带来关怀的同时也给埃赛克的国际志愿者提供一个文化交流的机会。

● 携手灵青公益 走进贵州黔东南卡翁小学

2018 年 7 月 30 日，立邦携手灵青公益共同走访贵州黔东南州从江县西山镇卡翁小学开展暑期夏令营活动，通过重涂希望小学外墙，捐赠美术教室，彩绘希望之树及趣味运动会等互动，带给孩子们一段暑期美好时光。同时，立邦邀请来自阿根廷艺术家 Animalitoland 为学校创作了一幅《播种你的梦想》墙绘，希望通过墙绘来“歌唱自然”，传递给孩子“梦想是一颗种子，寻找并种植它，好好栽培让他绽放”。

● 立邦献礼开学季 与重庆巫山朝元小学师生共度「为爱上色」夏令营

2018 年 8 月 29 日至 8 月 30 日，立邦携手墙绘艺术家 Vance，以及公益伙伴知行计划和西南大学研究生支教团志愿者们来到重庆市巫山县朝元小学，开展了为期两天的「为爱上色」公益夏令营活动。立邦「为爱上色」项目不仅为希望小学涂刷彩色外墙，捐建美术教室，更持续关注希望小学，通过学校回访，夏令营等丰富多彩的活动，更深入的帮助偏远地区的儿童。

● 携手尚品宅配 探访江西抚州市金溪县浒湾镇丁家小学

2018 年 9 月 4 日，立邦携手公益伙伴尚品宅配来到江西抚州市金溪县浒湾镇丁家小学开展了探访活动，「为爱上色」为学校捐赠了快乐美术教室，尚品宅配捐赠了课座椅以及书架，两家企业的爱心融合让志明小学有了全新的校舍和课座椅。5 月，「为爱上色」还曾邀请来自加拿大艺术家 Jerry Rugg 带去一幅名为《离开母巢》的大型墙绘艺术，借此祝福丁家小学书业好运，每个孩子前程似锦。

● 携手陶氏化学 共赴晋门学校举办「为爱上色」乐陶陶运动会

2018 年 10 月 17 日重阳佳节之际，立邦联合公益伙伴陶氏化学来到河南省许昌市鄢陵县马坊乡晋门学校，组织了一场别开生面的「为爱上色」乐陶陶运动会，让全校师生在丰富多彩的互动体验活动中，感受运动为生命带来的色彩与欢乐，利用重阳的节日氛围让孩子们学习尊老敬老；并捐赠美术教室，集结众人的力量，致力于关注并帮助贫困及留守儿童小学的教育支持。同时，立邦邀请二度结缘的 iColor 艺术名家、香港设计师梁家健老师，从踏足这里的那一刻起，就为孩子们构想了一个关于绿色、关于生机、关于梦想与未来的蓝图。

● “凯德 · 为明天”国际志愿者希望小学探访

2018 年 10 月 22 日，立邦「为爱上色」携手公益伙伴——凯德中国希望基金再次走进湖北省钟祥市凯德希望小学，将爱的种子播撒在荆楚大地上，用每一个脚步延伸爱心与梦想的版图。8 月，「为爱上色」邀请新加坡的墙绘艺术家与室内设计师、iColor 设计名家 Astley 黄仕毅，以“哪吒降龙”为主题，通过描绘中国经典神话故事，鼓励孩子们团结向上，勇敢追梦，用色彩向他们传递信念与希望。。作为双方重要的公益合作伙伴，立邦「为爱上色」和“凯德 · 为明天”，两个公益项目已合作 5 年。

● 走进湖北“孟垅小学”，用爱刷新孩子们的未来

2018 年 10 月 29 日，立邦「为爱上色」公益团队来到孟垅小学，探望这里的孩子们。孟垅小学是咸宁市工商局重点扶贫扶助学校，今年 7 月，立邦就曾帮助这所小学重涂了校园。这次探访，立邦为孟垅小学捐赠了快乐美术教室；更携手鼎瀚中医给孩子们带来了丰富的礼物。立邦「为爱上色」邀请新加坡设计师黄仕毅为学校定制墙绘，经过 7 月校园美化工程后，孟垅小学的整体面貌得到了大幅度提升。

● 携手赛默飞世尔科技 开启科学公益日

2018 年 12 月 7 日，立邦携手赛默飞到西安市临潼区相桥田市小学，开启首个“小小科学家”启蒙公益项目。这所学校是立邦「为爱上色」艺术 + 学校项目 2018 彩绘的其中一所，邀请来自中国的墙绘艺术家“观”组合以“童年记忆”为主题进行 3 副艺术墙绘创作。两家企业通过公益资源的共享，让孩子们可以体验到科学和艺术的乐趣，助力同学们的文理全面发展。

携手著名建筑师本间贵史探访四川回龙乡小学校

2018 年 12 月 10 日，来自立邦成都公司、成都工厂和立邦长润发的员工及经销商共同组成的「为爱上色」团队携手《梦想改造家》著名建筑师本间贵史、中国建筑材料联合会预拌砂浆分会秘书长郭晞一同前往四川省阿坝藏族羌族自治州茂县回龙乡小学校。回龙乡小学校是由日本著名建筑师本间贵史为学校设计，墙绘的名字为《吉祥结》，结合了羌族特有的文化图腾，并参考了羌族的三原色和纽扣设计元素创作出，每个颜色穿过教室窗口，代表着每一位学生和老师都是学校一员，希望用特色的民族纽扣来链接世界和未来。

感谢所有「为爱上色」合作伙伴

中国青少年发展基金会 China Youth Development Foundation
上海联劝公益基金会 SHANGHAI UNITED FOUNDATION
中国扶贫基金会
知行計劃 China Education Support Project
DOW
Alibaba Group 阿里巴巴集团 | 公益
腾讯基金会 TENCENT FOUNDATION
project糖果计划 CANDY
顺丰公益 SF Foundation
拥爱设计公益计划 Design with Love
CapitaLand hope FOUNDATION 凯德希望基金
尚品宅配 order your life
UTC 悠度 | UrbanTraveler
益海嘉里
MyStory
AIESEC
鼎瀚新中医 Ding Han New Chinese Wellness Solutions
UNIQLO
DUPONT 创造科学奇迹
大城小爱慈善会
仁人家园 Habitat for Humanity China
WABC
BOEING 波音
中信地产 CITIC REAL ESTATE
Canon
BAOSTEEL
ASHLAND With good chemistry great things happen.
BAYER
龍蟒集团 LOMON CORPORATION
BAOJIJIA 保立佳
GuanZhou
娃哈哈
BASF The Chemical Company
BCAF 北京当代艺术基金会 Beijing Contemporary Art Foundation
中粮 COFCO
SUPOR 苏泊尔
Global Logistic Properties 普洛斯
CATERPILLAR 卡特彼勒
GIRAFFE
中国下一代教育基金会
CHINA CHARITIES AID FOUNDATION FOR CHILDREN 中华少年儿童慈善救助基金会
华源包装 HUAYUAN PACKAGING
京东公益 JD Foundation
韩都衣舍
韩都公益 无穷花开 让全中国孩子穿时尚校服
ThermoFisher SCIENTIFIC
新华传媒 XINHUA MEDIA

2018「为爱上色」艺术 + 项目圆满完成

2018 年立邦「为爱上色」艺术 + 项目成功落幕，共完成了 **12** 所学校以及 **10** 面城市墙画彩绘，累计已完成 **93** 幅巨型艺术墙绘。来自全球的知名艺术家以及设计师，在中国以当地文化关怀为基础，以「儿童关怀及动物保护」为主题进行墙画彩绘，将艺术和色彩融入当地文化，为农村及城市创造了独特的艺术人文风景。上海、陕西、江西、山东、贵州、重庆、湖北、四川……「为爱上色」艺术 + 的足迹遍布中国，为世界带去爱、色彩与欢乐。

•「为爱上色」艺术 + 城市彩绘及影片分享

《未来的智慧与力量》@ 上海市浦东新区唐镇中学
加拿大著名墙绘艺术家 Jerry Rugg

《拥》@ 上海市浦东新区即墨路招远路交叉口
中国著名墙绘艺术家 SHEEP

扫码观影

《生命的奇迹，梦入极光》@ 上海市浦东新区民生路沈家弄 877 弄
中国著名墙绘艺术家 Vance

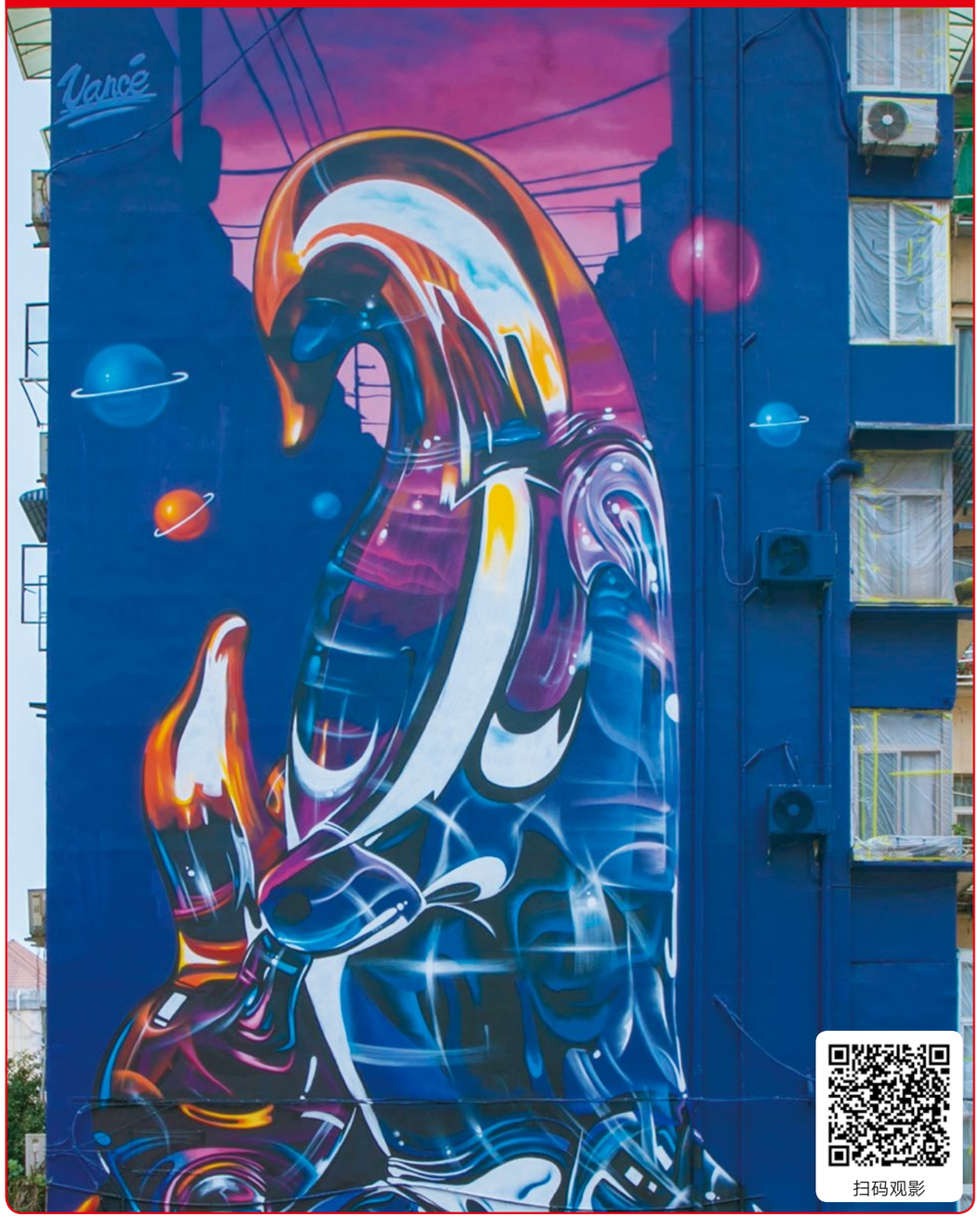

扫码观影

《晨日摘花》@ 上海市浦东新区浦城路东昌路交叉路口
美国著名墙绘艺术家 DAAS

《助人助己》@ 上海市杨浦区四平路 2001 号
阿根廷著名墙绘艺术家 Animalitoland

《精神家园的守护者》@ 上海市徐汇区罗秀路 850 弄松风花园
马来西亚著名墙绘艺术家 Kenji

《童年趣味》@ 上海市普陀区高陵路近桃浦路清涧七村
中国著名墙绘艺术家 AfterWorkShop

《献给童年的诗歌》@ 上海市杨浦区黄兴路 2020 弄小区
法国著名墙绘艺术家 Vinie

《行吟诗人》@ 上海市浦东新区东方路浦电路
西班牙著名墙绘艺术家 Dulk

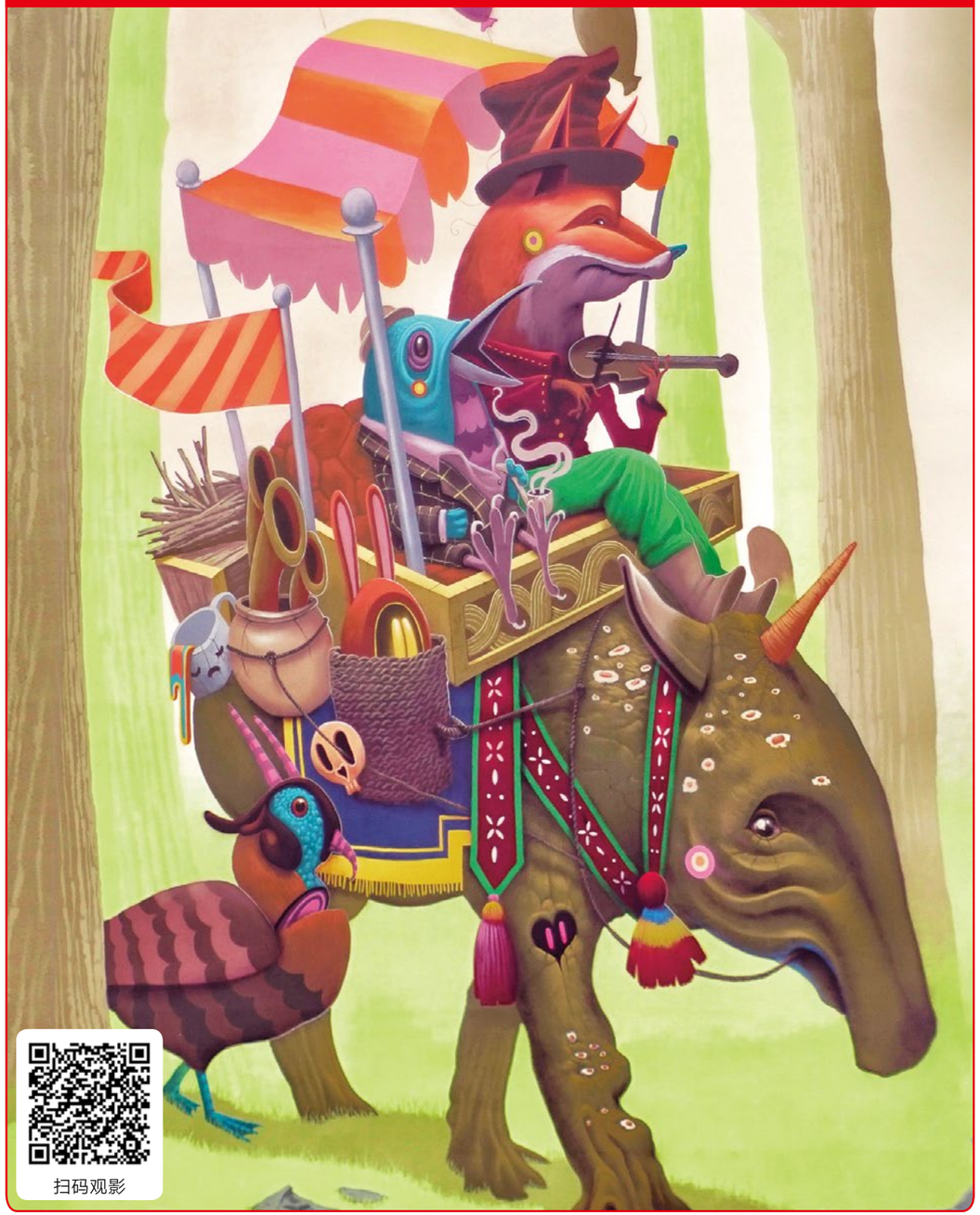

《锦鸡报寿》@ 上海市浦东新区台儿庄路 363 弄
意大利著名墙绘艺术家 Majilina

•「为爱上色」艺术 + 学校彩绘及影片分享

《起・舞》@ 重庆市巫山县朝元小学
中国著名墙绘艺术家 Vance

《无限遐想》@ 安徽省安庆市岳西县来榜小学
美国著名墙绘艺术家观 DAAS

《播种你的梦想》@ 贵州省黔东南州从江县西山镇卡翁小学
阿根廷著名墙绘艺术家 Animalitoland

《离开鸟巢》@ 江西省抚州市金溪县浒湾镇丁家小学
加拿大著名墙绘艺术家 Jerry Rugg

《哪吒降龙》@ 湖北省钟祥市凯德希望小学
iColor 设计名家黄仕毅

《飞得更高》@ 四川省凉山州西昌市佑君镇金马小学
iColor 设计名家潘悦 & 高佳乐

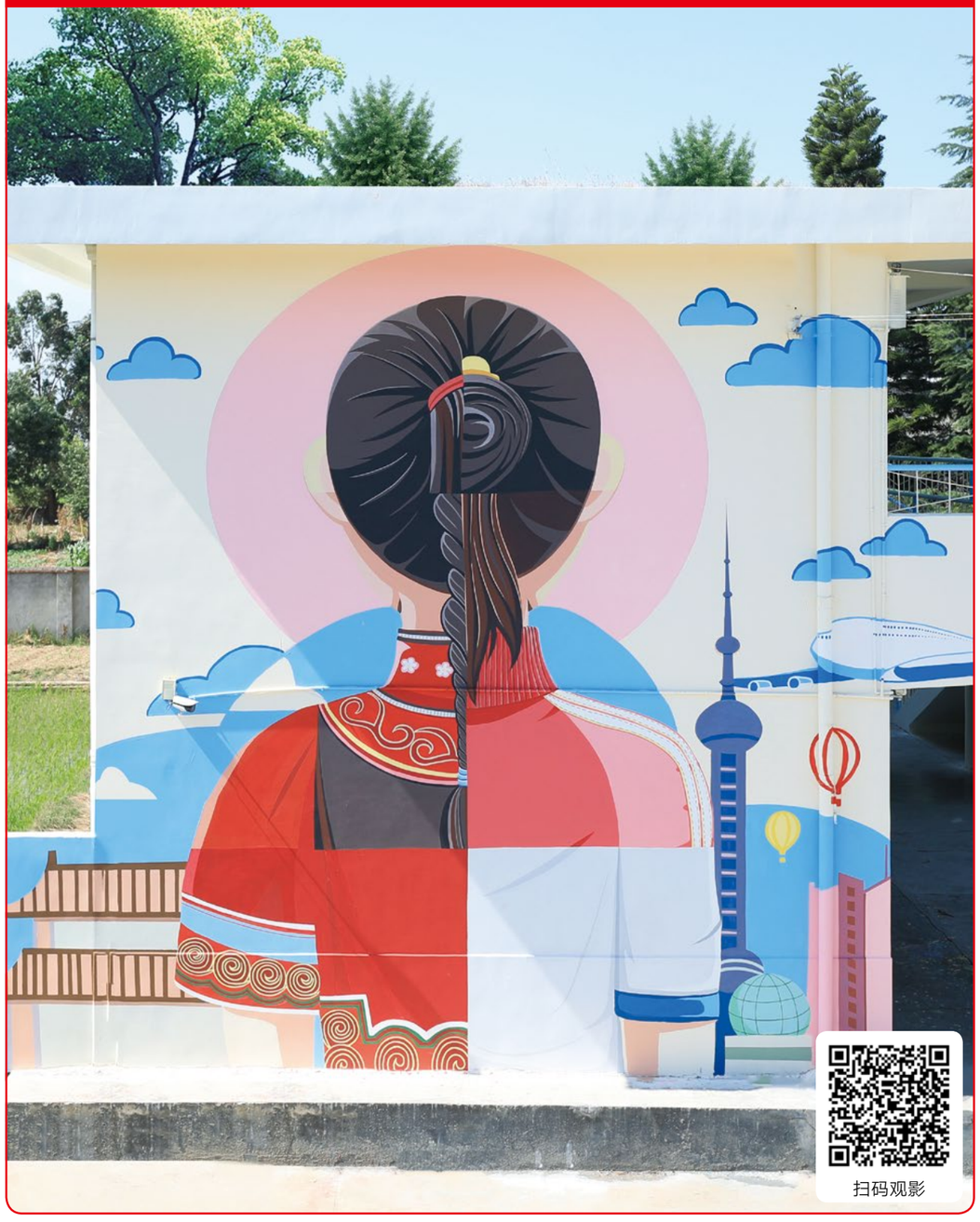

《心・声》@ 广西省百色市田阳县琴华村琴华小学
中国著名墙绘艺术家 SHEEP

扫码观影

《随风起梦》@ 河南省许昌市鄢陵县马坊镇晋门学校
iColor 设计名家梁家健

扫码观影

《魔都土著》@ 上海浦东新区唐镇小学
中国台湾著名墙绘艺术家潘玉洁

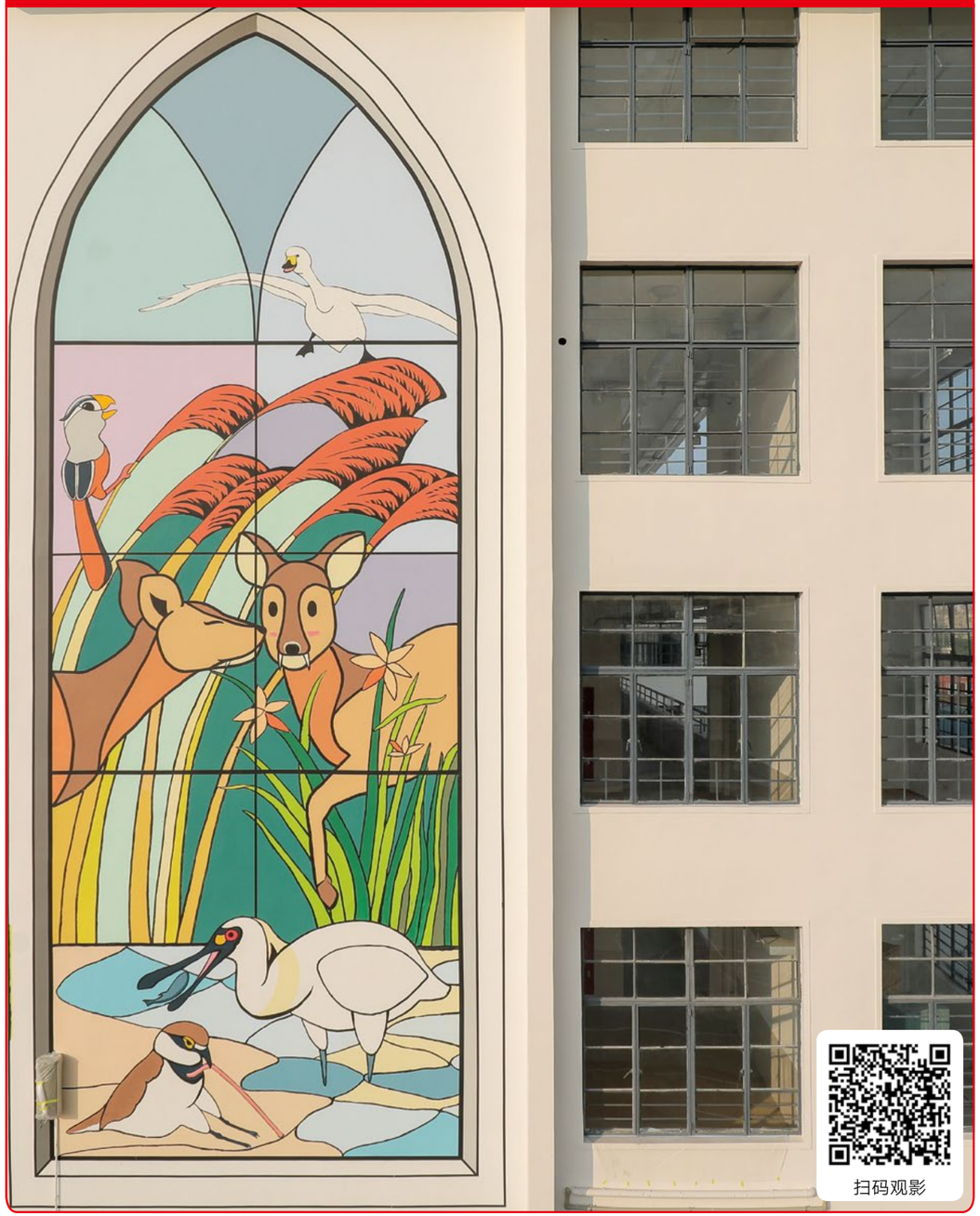

扫码观影

《窗外》@ 河南省南阳市镇平县枣园镇大王庙小学
iColor 设计名家夏蕙

扫码观影

《童年记忆》@ 陕西省西安市临潼区相桥田市小学
中国著名墙绘艺术家观 KWAN CLAN 组合

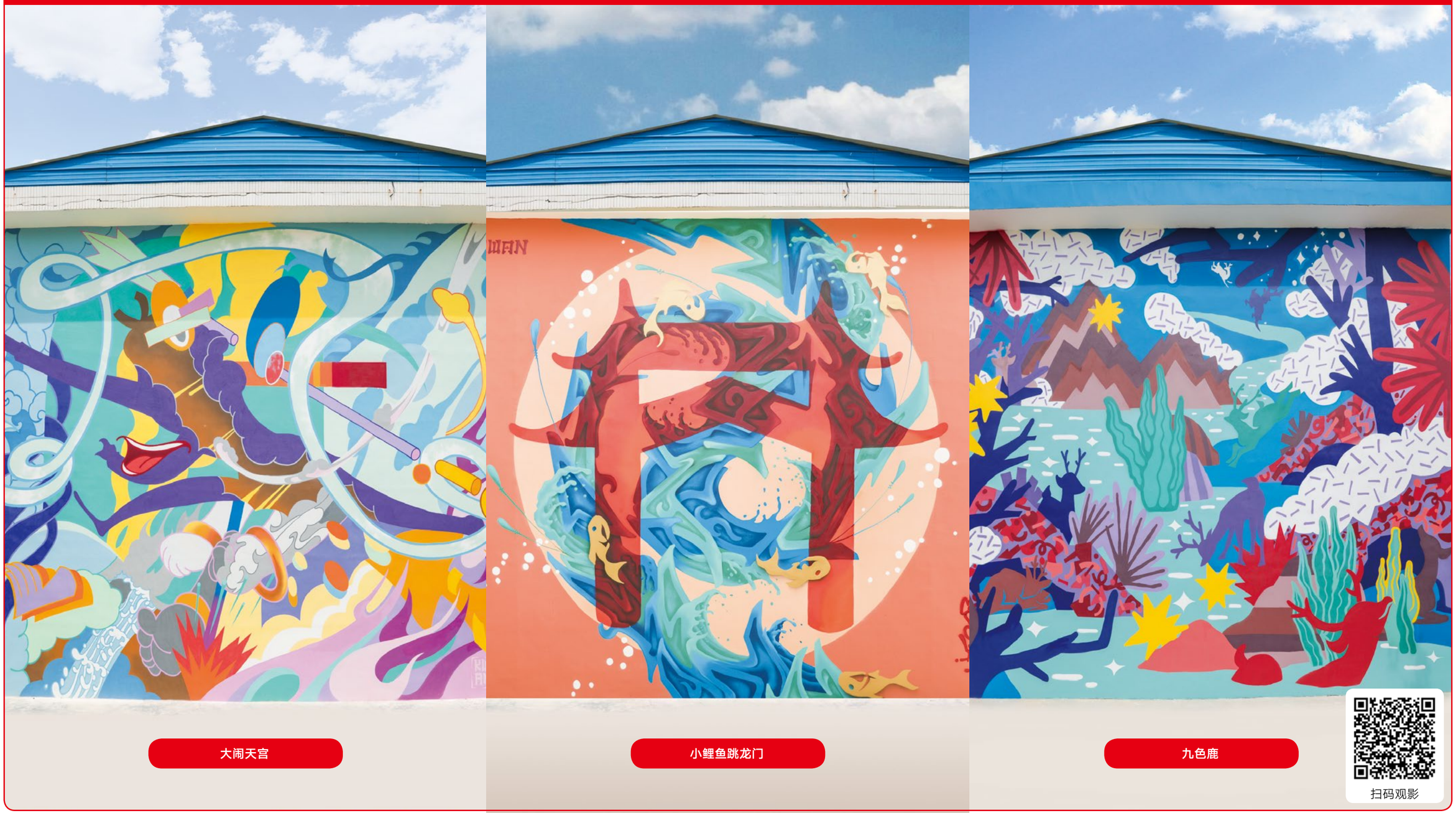

大闹天宫

小鲤鱼跳龙门

九色鹿

扫码观影

立邦「为爱上色」大学生农村支教奖

2018 年，立邦中国加入团中央学校部“中国大学生社会实践知行促进计划”，结合“一带一路”和“精准扶贫”国家战略，开展“立邦「为爱上色」中国大学生农村支教奖”项目，组织国内 56 所高校共 100 支大学生团队开展社会实践。第二届支教奖项目深入中国 30 个省份 108 个城市中的村镇，开展累计 2,381 天的社会实践，完成 21,000 多课时的支教课程，共计影响 329 万人。同时，大学生团队开展传统村落建筑与文化遗产调研，深入全国 108 个村镇，并针对 104 栋典型建筑开展了详细调研，实地走访和调研中国传统村落建筑及文化遗产现状，为现行传统村落保护工作提供一手资料，并提出百份经济发展方案，助力精准扶贫，以期打造村落经济发展新引擎。

56 所高校 **100** 支大学生团队

2,381 天社会实践

329 万人受到影响

30 个省份

108 个村镇

104 栋典型建筑

2018年第二届

立邦「为爱上色」中国大学生农村支教奖

"Color, Way of Love" China Students Education Support Award

获奖名单

全国金奖

【中南大学】为爱而艺，文艺支教团
【河北工业大学】“七彩微光”大学生支教团

全国银奖

【天津大学】雏凤清鸣实践队
【安徽理工大学】筑心绘梦团队
【重庆大学】五彩课堂支教实践团
【西安交通大学】“恙知”支教队
【兰州大学】甘南行暑期社会实践团
【武汉大学】“卫冰而生”志愿服务队
【中国人民大学】“八千里路云和月”RUC支教团队
【同济大学】“新济元-New Era”元谋梦想教室实践团

全国铜奖

【东南大学】至善归宿团队
【北京师范大学】綦梦支教队
【江西财经大学】洞心支教服务团
【北京科技大学】心翼支教实践团
【上海大学】上海美术学院支教团
【上海交通大学】饮水思源志愿服务队
【海南师范大学】绘明天，青春希望队
【山东大学】爱心协会真爱彩虹支教团
【华东理工大学】花园青年志愿者服务队
【中国传媒大学】ICUC-艺述东高支教团
【北京航空航天大学】“心系北川”实践队
【西南大学】第十九届研究生支教团巫山队
【吉林大学】“大爱吾疆”双语援疆调研团
【湖北工业大学】艺术设计学院“初芒”工作室
【长安大学】赴贵州独山县江寨小学支教社会实践队
【北京大学】红粉笔支教协会赴甘肃静宁“致远”支教队
【西安理工大学（曲江校区）】青春,信仰,责任社会实践小分队
【广州大学华软软件学院】蓝精灵赴梅州、河源社会实践服务队
【青岛农业大学】“一脉相承田横岛 为爱上色青春行”暑假社会实践队
【哈尔滨工业大学】“碧水”志愿者协会-“青年红色筑梦之旅”社会实践团
【浙江大学】筑梦溜潭-浙大青志赴贵州溜潭浙大小学暑期支教团
【中国科学技术大学】芳草社青年志愿者协会暑期社会实践一队
【中国石油大学（华东）】西部梦想协会西望支教队
【复旦大学】“同一片星空下”法学院暑期支教队
【温州大学】寻梦-温州改革开放史迹溯源实践队
【西北师范大学】北斗星-为爱导航社会实践团
【电子科技大学】“朝霞行动”教育支援联盟
【河海大学】用爱托起田埂上的梦想团队
【厦门大学】“科普进社区”暑期实践队
【四川大学】研支团甘洛民族中学分队
【大连理工大学】山人行贵州公益团队
【山西大学商务学院】筑梦前行团队
【中山大学】青年志愿者协会支教队
【西南交通大学】简爱行志愿小分队
【清华大学】学生教育扶贫公益协会
【对外经济贸易大学】朝花夕语团队
【大连海事大学】迷彩青春支教团
【南京大学】520公益支教队
【东北大学】立爱兴邦团队
【郑州大学】雏鹰志愿队

校级优秀奖

【东北大学】雨露计划
【江西财经大学】碧水支教团
【郑州大学】小白鸽志愿服务队
【重庆大学】火花塞青年志愿者团队
【曲阜师范大学】“乡约振兴”支教团
【西安交通大学】行有界，爱无疆团队
【中国石油大学（华东）】唤新实践队
【四川大学】“好巧 你也在昭觉”团队
【河北工业大学】“红领巾援助”小分队
【内蒙古工业大学】社团联合会社会实践队
【西北师范大学】聆听古村落之声社会实践团
【北京航空航天大学】希望桥梁1+1+1项目组
【中国科学技术大学】生命科学学院暑期实践队
【河海大学】爱心协会星火支教团安徽后张分队
【哈尔滨工业大学（威海）】援·梦西藏实践团
【对外经济贸易大学】“惠园筑梦”暑期社会实践小分队
【北京师范大学】白鸽青年志愿者协会“源梦”暑期支教队
【东南大学】梅里雪山下，筑梦雨崩村-香格里拉支教小分队
【长安大学】赴贵州省罗甸县逢亭镇上隆小学支教社会实践队
【大连海事大学】双翼行大学生公益团队——湖南花古支教团
【中国人民大学】“艺先锋·艺实践”学生艺术团暑期公益行动
【北京大学】科技教育交流协会赴黔西南布依族苗族自治州实践团
【大连理工大学】甘露公益协会赴辽宁朝阳、河南商丘暑期支教实践团
【青岛农业大学】“邦”爱暖童心——「为爱上色」红十字会暑期社会实践小队
【兰州大学】妈妈黑板报·白马藏族留守妇女儿童能力建设与民族医学发展示范项目
【中国传媒大学】以爱为名，为爱添彩——探访西浦古村，关爱留守儿童团队
【同济大学】“梦回乡关，艺教艺乐”梦想教室营建与艺术介入支教队
【清华大学】“童画家”学生粉刷匠工作室协会儿童空间改造联合支队
【上海交通大学】少数民族未来文化传承人培养计划云南联合项目点
【南开大学】新长城自强社赴湖北、湖南、山西、河北暑期支教团
【华东理工大学】“微光课堂”浙江天台教育服务团队
【温州大学】建筑工程学院古建巡礼暑期社会实践队
【广州大学华软软件学院】丝木梅社会实践服务队
【北京科技大学】炬力酬案-芯炬科技支教实践团
【东北林业大学】“绿翼”青年志愿者协会
【湖北工业大学】“青佑之光”志愿服务团
【哈尔滨工业大学】青年志愿者协会支教队
【山西大学商务学院】最美艺家人团队
【陕西科技大学】青芒起梦科普实践团
【复旦大学】彩云支南玉树支教队
【中山大学】“一缕阳光”服务队
【吉林大学】同心志愿者支教团队
【海南师范大学】微光美教团队
【电子科技大学】紫馨支教队
【厦门大学】甘肃百合支教队
【山东大学】西部阳光支教队
【中南大学】爱在江华支教团
【武汉大学】种太阳工作室
【天津大学】微爱湘遇团队
【浙江大学】西协支教团

最佳传播奖

【郑州大学】小白鸽志愿服务队
【湖北工业大学】“青佑之光”志愿服务团
【河北工业大学】“七彩微光”大学生支教团
【对外经济贸易大学】“惠园筑梦”暑期社会实践小分队

最佳视频奖

【重庆大学】五彩课堂支教实践团——《蝉鸣》
【兰州大学】甘南行暑期社会实践团——《甘肃行》
【西南大学】第十九届研究生支教团巫山队——《候鸟的孩子》
【河海大学】爱心协会星火支教团安徽后张分队——《田梦立邦》

美术教育支持

作为首家发起、并持续倡导与支持乡村美术教育的企业，立邦 10 年来持续不断深化、推广美术教育——结合自身色彩与设计资源优势，持续捐建“立邦快乐美术教室”，每年进行“乡村美术老师培训”；联合美术院校专业教育机构编写《立邦快乐美术教室教材》，期望色彩与梦想的种子在孩子的心中绽放。

乡村美术老师培训

立邦志愿者

10 年来，每一场「为爱上色」活动都少不了员工志愿者和经销商的身影，在忙碌的工作之余，抽出自己的时间，到学校探望孩子，自发担任美术、摄影、表演工作，给孩子们带去更多的陪伴和欢乐。此外，每年六一儿童节，立邦员工发起“六一关怀”行动，为立邦希望小学的孩子送去爱的礼物。2018 年，2,762 名立邦人筹集善款 156,809.79 元，为 10,274 名孩子送去了精心准备的各类学习、生活及体育用品作为儿童节礼物，希望孩子们能够在色彩的世界里分享快乐，收获祝福。

2,762 名员工志愿者

156,809.79 元

10,274 名儿童受益

立邦快乐美术教室作品大赛

2016 年 11 月，首届美术大赛拉开帷幕，希望通过此项活动能鼓励美术教师积极主动地开展和探索创新美术教学，并引导学生学美术、爱美术，激发创造性，同时也更好的发挥立邦捐赠的立邦快乐美术教室的作用。第三届美术作品大赛在 2018 年 9 月启动，向当年所涂刷的 22 所学校发出邀请参与比赛，共征集到 245 幅美术作品，通过美院专业老师评比出一等奖 6 名，二等奖 17 名，三等奖 47 名，其余均获优秀作品奖。

5 社区关怀

与员工一起关注身边的公益
身体力行带去爱与温暖

社区关怀以立邦的工厂及办事处为据点，关怀扶助生活周遭的弱势群体，如低收入老人家庭、流动儿童、残疾人群、贫困学生或重大灾害急难援助等。立邦已持续 8 年开展社区关怀活动，2018 年，累计超过 5,000 名员工志愿者参与，共筹集善款超过 43 万元，从徒步筹款，到为爱刷新，立邦人用自己的点滴行动，带来美好改变。

「社区关怀」项目由立邦 CSR 委员会公关中心推动

徒步筹款，身体力行践行公益

善行者 @ 成都

2018 年 4 月 21 日，作为中国扶贫基金会发起的一项为贫困地区孩子行走的公益徒步活动，立邦已连续五年参与“善行者”公益徒步活动。本次活动是立邦第二次参与成都“善行者”，来自立邦中国各个部门的 24 支队伍 96 位正式暴走队员，齐聚成都，以善为路，以爱为马，拜水都江堰，问道青城山，创下了立邦员工在该活动历年来的参与人数新高。五年流转，初心未改。立邦及每一位立邦员工所展现出的社会公益精神将成为一把钥匙，打开我们的心扉，唤起我们对全社会的无私关怀，将“挑战自我，帮助他人”的爱心一脉相传。

24 支暴走队伍
96 名暴走队员
40,174 余元善款

一个鸡蛋的暴走 @ 上海

从 2013 年开始，立邦已连续 6 年赞助并参与由上海联劝公益基金会发起的「一个鸡蛋的暴走」公益项目。6 年里，累计超过 300 名正式暴走队员，近 900 位后勤志愿者参与，筹款总额超过 200 万元。2018 年 05 月 11 日，立邦“为爱暴走”大军再次出发，由 84 名暴走队员组成 14 支暴走队伍，50 名后勤志愿者、百余名陪走志愿者全程相伴。一路善款均由员工自筹，每支队伍的筹款目标为 2.2 万元， 共筹得善款 30.8 万余元，此善款将悉数用于上海联劝公益基金会的营养健康、教育发展、安全保护、社会融合四个儿童领域的民间公益项目，让公益不再遥远，未必苦情，也不止于捐款。

14 支暴走队伍 **84** 名暴走队员
308,000 余元善款

善行者 @ 北京

善行者是中国扶贫基金会于 2014 年发起的一项徒步筹款活动。善行者鼓励大家 4 人组成一队，日夜兼程共同克服困难，在规定的时间内完成 50 公里徒步挑战，以“每一步都会带来改变”的信念，动员身边的人以实际行动支持公益，助力贫困地区儿童全面发展。2018 年 9 月 8 日，善行廊坊立邦北区一共 10 支队伍参与，共募捐到善款 44,341 元，其中立邦为爱善行超能队，筹款达到 11,833 元，并在 450 名队伍中获得第 94 名的好成绩！

10 支暴走队伍 **40** 名暴走队员

44,341 余元善款

善行者 @ 广州

南方的初冬，2018 善行者活动来到了花城广州，11 月 24 日，广州善行者公益徒步活动如约而至。2018 广州立邦涂料有限公司生产供应链，工程事业部华南大区，DIY 南区公司，及广州秀珀化工涂料有限公司第四年为爱善行再出发！ 32 支正式队伍，128 名队员为爱出发，攀山”粤”岭，共遇美好！9 支正式队伍全员完赛，16 支队伍代表完赛，筹得善款 32,000 元，后勤 40 名志愿者坚守岗位，为立邦所有徒步队员，打造最佳服务打卡点！

32 支暴走队伍 **128** 名暴走队员

32,000 元善款

为爱刷新，用色彩温暖心灵

2018 年，立邦社区关怀共开展 10 场“为爱刷新”活动，横跨上海、湖南、江西、广州、北京等多座城市，为弱势群体生活空间或活动场所进行涂料捐赠、重涂刷新及彩绘，免费提供了约 6,000 ㎡的墙面涂刷，惠及数千名弱势群体。百余名立邦员工志愿者参与涂刷活动，为给他们带来更美好、温馨的环境奉献自己的力量。

• 2018 年 3 月 上海青聪泉自闭症儿童中心涂料捐赠

捐赠涂料用于自闭症儿童活动室重涂，为星星的孩子提供多彩空间。

• 2018 年 4 月 湖南益阳罗文花海艺术节

捐赠涂料完成益阳罗文村落墙绘彩绘，为村落增添艺术人文气息。

• 2018 年 6 月 上海五角场街道百米墙绘公益活动

来自立邦、京东公益、WABC 无障碍艺途、五角场街道及六一小学的 96 名志愿者，将自闭症孩童的创作，呈现在 400 平米墙面上，美化街区的同时让更多人走进自闭症孩童的内心世界。

• 2018 年 7 月　江西南昌市小动物保护协会

来自立邦、亚洲动物基金及南昌小动物保护协会的 20 余名志愿者，刷新流浪猫狗收容所，为小动物们刷新家。

• 2018 年 7 月　广州爱笑天使动物关爱中心

来自立邦、亚洲动物基金、广州小动物保护协会的 20 余名志愿者，刷新流浪猫狗收容所，干净舒适的环境也将增加领养人的领养几率，让流浪猫狗能早日找到新家。

• 2018 年 8 月 北京木兰花开社工服务中心

为流动儿童刷新活动空间，为他们能拥有一个美好童年尽一份力。

• 2018 年 8 月 广州千和社区基金会

为 “ 千和家 ” 刷新捐赠涂料，打造有爱有色彩的社区关怀空间。

• 2018 年 8 月 同济大学梦想教室

捐赠涂料支持 4 间同济大学梦想教室的落成，为孩子们提供彩色多功能学习空间。

• 2018 年 9 月 江苏南京市协作者社区发展中心

立邦 & 南京协作者志愿者共同刷新爱的小屋，为流动儿童带去爱与色彩。

• 2018 年 10 月 四川成都慧灵社会工作服务中心

立邦 & 成都慧灵志愿者共同为精神、智力障碍残疾的弱势群体刷新活动空间。

• 2018 年 10 月 浙江杭州仁爱家园闸弄口工疗站

立邦 & 杭州仁爱家园志愿者共同为精神、智力障碍残疾的弱势群体刷新活动空间。

“立邦人民大学优秀学生奖励基金”颁发

“立邦人民大学优秀学生奖励基金”是人民大学教育基金会的第一笔捐赠款，由立邦公司创始人吴清亮先生于出资 200 万设立。12 月 19 日，“立邦人民大学优秀学生奖励基金”颁发仪式在中国人民大学举行，20 名优秀大学生每人荣获 5,000 元奖学金，10 名人民大学附属中学学生每人荣获 2,000 元奖学金。该基金设立 13 年以来，已经奖励资助 370 名优秀学生，众多优秀学子已经走向社会，成为栋梁之才。

优秀大学生 x **20**	优秀中学生 x **10**	**13** 年以来已奖励资助
每人 **5,000** 元奖学金	每人 **2,000** 元奖学金	**370** 名优秀学生

立邦设立“华东理工大学助学金”

立邦奖助学金是由立邦中国与上海华东理工大学教育发展基金，在华东理工大学资源与环境工程学院设立 50 万元的奖助学金，用于资助资源与环境工程学院在读成绩优异、勤奋好学但家庭经济条件困难的学生，持续 5 年，每年资助 20 名优秀学生。

立邦中国主要业务部门概览

装饰涂料事业部
——立邦为你刷新生活

- 提供从底到面环保耐用的墙面涂装体系，质感丰富的外墙产品体系，环保效果多样的木器漆产品
- 向消费者提供“不用你动手”的立邦刷新服务

工程涂料事业部
——立邦工程，刷新的力量

- 提供从基材，墙面到地面的整合解决方案，刷新工程建筑的品质与标准
- 致力于建筑产业化，大力进军装饰保温一体板行业，推出立邦一体板

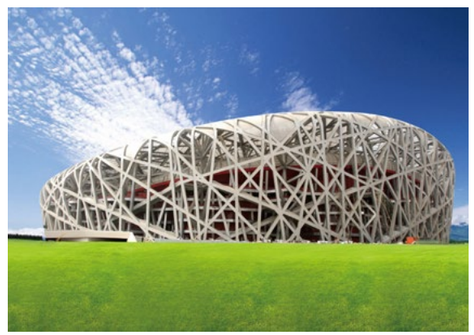

秀珀
——全体系地坪服务商

- 集地坪材料、聚脲材料、MMA 材料及其他防腐防水材料的研发、生产、销售于一体
- 提供整体地坪涂装解决方案，不断突破自我，打造地坪涂装行业环保新风尚

长润发
——环保涂装解决方案服务商

- 创立于 1999 年，2016 年成为立时集团成员
- 以专业、创新、环保的产品和服务为木制品企业提供“环保涂装解决方案”，帮助客户完成降低成本、提高效率、提升质量、减控污染的涂装升级

辅材事业部
——为匠人服务 与匠心同行

- 致力于让更多施工者与施工商成为专业涂装辅材的受益者

厨卫底材事业部
——打造专业防水 & 铺贴体系

- 产品包括防水、铺贴、界面及填缝系列
- 打造适用于室内外六大区域：厨卫、阳台、屋面、长期浸水、地下室、外墙
- 专业的防水 & 铺贴体系，为您提供环保、全面的解决方案

雅士利
——“净”享生活精彩

- 提供环保且具性价比的水性产品和油性木器漆产品
- 为客户提供全面而专业的渠道支持方案和工程配套服务

一般工业涂料事业部
——引领工业迈向 21 世纪的绿色环保革命

- 为各行业客户提供优质产品和服务，满足客户对美观和性能的需求
- 努力发挥技术优势，研发、推广、应用水性涂料和低 VOC 涂料

汽车涂料事业部
——谁能让最美的色彩绽放于时速 200 英里？

- 为保护车辆、延长使用寿命而开发的特殊液体涂料
- 为汽车制造商及其配套商提供完整的料涂解决方案
- 全球汽车涂料市场的主导者，包含中国、日本、泰国、印度尼西亚、越南、菲律宾等市场

汽车修补涂料事业部
——谁能让道路上的汽车始终亮丽驰骋？

- 2003 年，立邦汽车修补涂料进入中国市场
- 目前在中国拥有自主的生产工厂和色彩研发基地，4 个培训中心
- 遍及全国的销售网络，专业的售后服务和市场支持

粉末涂料事业部
——秉承质量卓越、顾客至上的原则，提供客户多样化产品

- 拥有 100% 固定环保体系
- 采用最卓越的闭路循环粉末喷涂技术
- 涂料利用率达 95% 以上，静态喷涂漆膜均匀
- 作为建材表面处理国家标准编写方

卷材涂料事业部
——立邦，是家电和建筑最时髦的外衣

- 中国全面供应卷材涂料产品的专业供应商
- 应用领域包括家电、卷钢建材和卷铝建材及各种功能涂料，丰富的产品体系能满足客户的不同需求

防护涂料事业部
——为客户提供“量身定做的、专业的解决方案”

- 致力于为建筑钢结构、桥梁、电力、港机、石化等专业市场
- 提供“高固含、低 VOC、性能优良、绿色环保”的高品质产品
- 无论何时何地，为客户提供快速、及时、专业的服务

立时集团中国成员

立邦投资有限公司
上海市浦东新区
创业路 287 号 2 幢 3 层
电话：86-21-50101687

日涂（上海）涂料研究开发有限公司
上海市浦东新区
创业路 287 号综合科技楼
电话：86-21-58382338

凯柏立邦汽车涂料（上海）有限公司
上海市浦东新区
东靖路 1831 号 402-2 室

立邦涂料（常州）有限公司
江苏省常州市武进区
横山桥镇五一村委邱家村
电话：86-519-88661166

立邦涂料（成都）有限公司
四川省成都经济技术开发区
成龙大道 600 号
电话：86-28-88438188

成都市长润发涂料有限公司
成都市新都区市场和质量监督管理局

河南立邦长润发科技材料有限公司
河南省兰考县产业集聚区
中州路与学院路交叉口东北角

广东立邦长润发科技材料有限公司
广东省惠州大亚湾
霞涌石化大道中 30 号
电话：86-752-5580362

立邦长润发科技材料（成都）有限公司
四川省邛崃市文君街道办
邛陶路 99 号

上海立邦长润发涂料有限公司
上海市金山区第二工业区
夏盛路 578 号
电话：86-21-37285877

天津长润发化工有限公司
天津市滨海新区石化产业园
金汇路 1216 号

立邦涂料（佛山）有限公司
广东省佛山市三水区范湖经济开发区
电话：86-757-88303901

立邦工程材料（广州）有限公司
广东省广州中新广州知识城
九佛建设路 333 号自编 966 室

广州立邦涂料有限公司
广东省广州经济技术开发区
风华二路 1 号
电话：86-20-22301614

立邦涂料（河北）有限公司
河北省廊坊市开发区花园道

立邦涂料（河南）有限公司
河南省开封市尉氏县
新尉工业园区

立邦油漆（香港）有限公司
FLAT/RM 3203-3204 BLK 2
32/F NINA TOWER NO.8 YEUNG
UK ROAD TSUEN WAN NT

立邦涂料（湖北）有限公司
湖北省咸宁高新技术产业园区
电话：86-715-8905827

立邦涂料（江苏）有限公司
江苏省常熟市常熟新材料产业园
观潮路 8 号
电话：86-21-58384799

立邦工业涂料（上海）有限公司
上海市金山区华创路 399 号
电话：86-21-68829377

廊坊立邦涂料有限公司
河北省廊坊市经济技术开发区
富中路 48 号、耀华道 12 号
电话：86-316-5971687

立邦新型材料（济南）有限公司
山东省济南市天桥区济南新材料
产业园 308 国道以北、油气站以东、
华盛路以南

立邦涂料（昆明）有限公司
云南省昆明市富民县富民工业园区
哨箐机械加工园
电话：86-871-68863699

立邦新型材料（上海）有限公司
上海市南汇工业园区宣中路 288 号
电话：86-21-58384799

立邦新型材料（天津）有限公司
天津市武清区大王古镇京滨工业园
益元道 2 号

上海能优企业管理咨询有限公司
上海市浦东新区
创业路 287 号 2 幢

立邦涂料（清远）有限公司
广东省清远市清城区石角镇广州
（清远）产业转移工业园广州路 1 号
企业服务中心 A 栋四楼 423 室

立邦涂料（重庆）化工有限公司
重庆市南岸区江溪路 33 号

立邦（上海）表面处理剂有限公司
上海市王桥工业区 19 号地块
创业路 739 号东部 B 座

立邦涂料（中国）有限公司
上海市浦东新区金桥出口加工区
南区创业路 287 号
电话：86-21-58384799

立邦涂料（沈阳）有限公司
辽宁省沈阳市苏家屯区
玫瑰街 103-11 号

立邦涂料（四川）有限公司
四川省成都市天府新区邛崃产业园区
羊纵七路 29 号
电话：86-28-88438188

立邦涂料（天津）有限公司
天津市武清区大王古庄镇京滨工业园
益元道 2 号

厦门市鑫展望汽车材料有限公司
福建省厦门市海沧区翁角路 754 号

厦门市明邦工业材料有限公司
福建省厦门市海沧区
新嘉路 179 号 Q03 室

漳州鑫展旺化工有限公司
福建省诏安县边贸旅游区
上营村工业园区

厦门毅诚商贸有限公司
福建省厦门市思明区香莲里 28 号
莲花广场商业中心 4FB416 室

雅士利涂料（苏州）有限公司
江苏省苏州工业园区
东宏路 48 号
电话：86-512-65931868

臻辅材料科技（成都）有限公司
四川省邛崃市文君街道办
邛陶路 99 号

立邦涂料（郑州）有限公司
河南省郑州市二七区马寨工业园
坟上村以北、学院路东

立邦装饰工程（上海）有限公司
上海市浦东新区
创业路 287 号 8 幢

立邦装饰材料（广州）有限公司
广东省广州中新广州知识城
九佛建设路 333 号自编 965 室

北京秀珀装饰有限公司
北京市通州区
宋庄镇富豪村北
电话：86-10-60215030

广州秀珀装饰工程有限公司
广东省广州市番禺区
钟村镇谢石公路 72 号秀珀工业园
电话：86-20-34712059

广州秀珀化工涂料有限公司
广东省广州市番禺区
钟村镇谢石公路 72 号秀珀工业园
电话：86-20-34718388

上海秀珀化工有限公司
上海市浦东新区
上丰路 659 号第 1 幢
电话：86-21-58583404-9

上海秀珀装潢有限公司
上海市浦东新区
上丰路 659 号 2 幢 2 层
电话：86-21-58583404-9

广州秀珀化工（翁源）有限公司
广东翁源瓮城产业转移园
华彩化工涂料城 A-20 号
电话：86-751-6928858

扫描二维码登录立邦官方网站
Please log in Nippon Paint's website
through QR code scanning
http://www.nipponpaint.com.cn